T.C
FIRAT ÜNİVERSİTESİ
Karakoçan Meslek Yüksekokulu Bina Tahliye Planı

1-Binanın Genel Durumu:

Karakoçan Meslek Yüksekokulu Binası; Bodrum Kat, Zemin Kat, 1.Kat, 2. Kat, 3. Kat ve 4 Kattan oluşmaktadır.

Bodrum Katta, Kazan Dairesinde 1 çıkış kapısı, Zemin Katta Ana çıkış kapısı olmak üzere toplam 2 çıkış kapısı bulunmaktadır. Üst Katlarda ise Yangın Merdivenine açılan çıkış kapıları bulunmaktadır.

Meslek Yüksekokulumuz Binasının her katında içinde sulu söndürme amaçlı yangın hortumunun bulunduğu söndürme dolabı ile yine her katta 2 adet olmak üzere toplam 12 adet 6 kg'lık kuru kimyevi tozlu (ABC) Yangın Söndürme Cihazı bulunmaktadır.

Karakoçan Meslek Yüksekokulu Binası Aşağıdaki Kısımlardan Oluşmaktadır:

- **Bodrum Kat:** Yemekhane, Kantin, Doğalgaz Kaynaklı Kazan Dairesi, Erkek ve Kadın Lavaboları,

- **Zemin Kat:** Derslik-1, Derslik-2, Robotik Bilgisayar Laboratuvarı, İdari Personel Odaları, Fotokopi Odası, Erkek ve Kadın Lavaboları,

- **1. Kat:** Derslik-3, Bilgisayar Laboratuvarı (Lab. 1), Enerji Odası, Akademik Personel Odaları, Erkek ve Kadın Lavaboları,

- **2. Kat:** Derslik-4, Derslik-5, Derslik-6, Bilgisayar Laboratuvarı (Lab. 2), Kadın Mescidi, Akademik Personel Odaları, Erkek ve Kadın Lavaboları,

- **3. Kat:** Müdür Odası, Yüksekokul Sekreteri Odası, Müdür Yrd. Odası, İdari Personel Odası, Mutfak, Erkek Mescidi, Depo ve Arşiv ile Erkek ve Kadın Lavaboları,

- **4.Kat:** Derslik-7, Gıda Laboratuvarı, Akademik Personel Odaları, Erkek ve Kadın Lavaboları,

Meslek Yüksekokulumuz Laboratuvarlarında ve diğer kısımlarda gerekli güvenlik tedbirleri alınmaktadır. Binanın dışında bulunan Jeneratörün Periyodik bakımları yapılmaktadır. Her birimde bulunan dosya ve arşiv kontrolü, birimlerce sağlanmaktadır. Depo ve Arşiv odasına personel harici izinsiz girişler yasaklanmış, parlayıcı ve patlayıcı maddeler bu alana sokulmamaktadır.

Karakoçan Meslek Yüksekokulumuz yerleşkesi içinde yer alan Kapalı Spor Salonunda 2 adet, Güvenlik Kulübesinde ise 1 adet 6 kg'lık kuru kimyevi tozlu (ABC) Yangın Söndürme Cihazı bulunmaktadır.

2- Personel Durumu:

Bina içinde 18 Personel görev yapmakta olup, haftalık ders programına göre kişi sayısı değişmektedir. Personelin isim listesi aşağıda belirtildiği gibidir.

1	Yüksekokul Sekreteri	Mehmet DEMİR	0424 607 8601	
2	Öğr. Gör.	Müd. Yrd. Hüseyin SAĞ	0424 607 8612	
3	Öğr. Gör.	Müd. Yrd. Ümit ÇAKIL	0424 607 8610	
4	Öğr. Gör.	Zülfü OBUZ	0424 607 8611	
5	Öğr. Gör.	Muhittin AKSOY	0424 607 8603	
6	Öğr. Gör.	Yunus İZCİ	0424 607 8614	
7	Öğr. Gör.	Süleyman EVSEN	0424 607 8618	
8	Öğr. Gör.	Büşra YERSİZ	0424 607 8619	
9	Öğr. Gör.	Merve ÖZZAİM	0424 607 8620	
10	Öğr. Gör.	Aykut Fatih KORAL	0424 607 8615	
11	Öğr. Gör.	Mehmet Ömür GEZER	0424 607 8616	
12	Öğr. Gör.	Emin Yaşar AFACAN	0424 607 8617	
13	Mali İşler	Barış GÜL	0424 607 8605	
14	Yazı ve Öğrenci İşleri	Sümeyye BUKAN	0424 607 8600	
15	Hizmetli	Salih DOĞAN	0424 607 8621	
16	Sürekli İşçi	Ferda ÇAKIN	0424 607 8622	
17	Sürekli İşçi	Fevzi AKBABA	-	
18	Sürekli İşçi	Nazım GÜNEŞ	-	

Güvenlik Birimi:

	Personelin Görevi	**Personelin Adı-Soyadı**	**İş Telefonu**	**Cep Telefonu**
1	Güvenlik Personeli	Arzu AKDENİZ	0424 607-8606	05535056824
2	Güvenlik Personeli	Emrullah ÇOBAN	0424 607-8606	05362201519
3	Güvenlik Personeli	İsmail ÇAM	0424 607-8606	05382424250
4	Güvenlik Personeli	Kazım ÖZDEMİR	0424 607-8606	05323775532
5	Güvenlik Personeli	Yusuf ÇAKMAK	0424 607-8606	05384890065

Meslek Yüksekokulumuza kayıt yaptıran ve sistemde aktif öğrenci olarak gözüken toplam öğrenci sayımız: 607

Haftalık ders programına göre hafta içi günlere göre devam eden öğrenci sayısı tahmini, 30 ile 100 kişi arasında değişkenlik göstermektedir.

3- Bina Tahliye Planı Komisyon Üyeleri ve Tahliye Sorumlusu:

Bina Tahliye Komisyon Üyeleri kendi birimlerinin yangın tedbirlerinin alınmasından, ilk kurtarılacak malzeme ve dosyaların tespit edilmesinden, tahliye ve kurtarma işlemi için biriminde iş bölümü yapılmasından ve afet anında birim personel tahliyesi ve kurtarılacak malzeme ve evrakın kurtarılmasından sorumludur ve tahliye sonunda toplanma merkezinde personelinin sayımını yaparak kayıt altına alır.

Karakoçan Meslek Yüksekokulu Binası Tahliye Sorumluları

	Tahliye Edilecek Yer	Tahliye Sorumlusu	Görevi	Cep Telefonu
1	**Bodrum Kat (Genel Tahliye)**	**Salih DOĞAN**	**Hizmetli**	**05367201688**
2	Yemekhane Bölümü	Salih DOĞAN	Hizmetli	05367201688
3	Kantin Bölümü	Salih DOĞAN	Hizmetli	05367201688
4	**Zemin Kat (Genel Tahliye)**	**Sümeyye BUKAN**	**Öğrenci İşleri Memur**	**05529484149**
5	Derslik 1	Tahliye anında ders veren öğretim elemanı tarafından, derslik tahliyesi yapılır.		
6	Derslik 2	Tahliye anında ders veren öğretim elemanı tarafından, derslik tahliyesi yapılır.		
7	Robotik Bilgisayar Laboratuvarı	Tahliye anında ders veren öğretim elemanı tarafından, derslik tahliyesi yapılır.		
8	**1. Kat (Genel Tahliye)**	**Barış GÜL**	**Mali İşler - Programcı**	**05446156619**
9	Derslik 3	Tahliye anında ders veren öğretim elemanı tarafından, derslik tahliyesi yapılır.		
10	Bilgisayar Laboratuvarı 1	Tahliye anında ders veren öğretim elemanı tarafından, derslik tahliyesi yapılır.		
12	**2. Kat (Genel Tahliye)**	**Fevzi AKBABA**	**Sürekli İşçi**	**05384287910**
14	Derslik 4	Tahliye anında ders veren öğretim elemanı tarafından, derslik tahliyesi yapılır.		
15	Derslik 5	Tahliye anında ders veren öğretim elemanı tarafından, derslik tahliyesi yapılır.		
16	Derslik 6	Tahliye anında ders veren öğretim elemanı tarafından, derslik tahliyesi yapılır.		
17	Bilgisayar Laboratuvarı 2	Tahliye anında ders veren öğretim elemanı tarafından, derslik tahliyesi yapılır.		
18	Kadın Mescidi	Fevzi AKBABA		
19	**3. Kat (Genel Tahliye)**	**Ferda ÇAKIN**	**Sürekli İşçi**	**05414793514**
20	Kütüphane	Ferda ÇAKIN		
21	Erkek Mescidi	Ferda ÇAKIN		
22	**4. Kat (Genel Tahliye)**	**Nazım GÜNEŞ**	**Sürekli İşçi**	**05345589990**
23	Derslik 7	Tahliye anında ders veren öğretim elemanı tarafından, derslik tahliyesi yapılır.		
24	Gıda Laboratuvarı	Tahliye anında ders veren öğretim elemanı tarafından, derslik tahliyesi yapılır.		
Personel Odalarının Tahliyesi (Akademik Personel Odaları, Yüksekokul Sekreteri Odası, Yüksekokul Müdürü Odası ve İdari Personel Odaları) ilgili odalarda kalan, Akademik ve İdari Personel tarafından gerçekleştirilir.				

Karakoçan Meslek Yüksekokulu Kapalı Spor Salonu Tahliye Sorumluları

	Tahliye Edilecek Yer	Tahliye Sorumlusu	Görevi	İş Telefonu
1	Kapalı Spor Salonu	Tahliye anında görevde bulunan güvenlik personeli	Güvenlik Personeli	0424 607-8606

4- Tahliye İşlemi:

Afetin Gece Olması Halinde;

Karakoçan Meslek Yüksekokulumuz binasında gündüz mesai yapılmaktadır.

Yangın durumunda, yerleşkemiz içinde yer alan görevli güvenlik personeli önce alarm butonuna bastıktan sonra, 112 acil çağrı merkezini arayarak yangın çıktığını haber verecektir. İçeride kimse varsa haber verecek, yaralı veya mahsur kalan varsa kurtarma işlemini yaptıktan sonra elektrikleri kapatacak, doğalgazın kapatılması için görevli personel aranacaktır. Karakoçan Meslek Yüksekokulu sekreterine ve personele haber verecektir.

Deprem gibi diğer afet durumlarında, yerleşkemiz içinde yer alan görevli güvenlik personeli tarafından yine elektrik, su ve doğalgaz kaynakları kapatılarak; Karakoçan Meslek Yüksekokulu sekreterine durum hakkında bilgi verilecektir. Karakoçan Meslek Yüksekokulu sekreterinin talimatı ile tüm birim personeli göreve çağrılacaktır.

Afetin Gündüz Olması Halinde;

Deprem durumunda, pencereden ve devrilebilecek eşyalardan uzak, sert ve ezilmeyecek eşya yanlarında (yaşam boşluğu) çök-kapan-tutun hareketinden (60 Saniye) sonra panik yapmadan (kargaşa ve ezilmeleri önlemek için) her birim, personeller ve öğrenciler bulundukları katın krokisinde belirtildiği üzere tahliye yollarından (EK-2 Kat Krokileri) çıkışlarını gerçekleştireceklerdir. Asansör kesinlikle kullanılmayacaktır. Personeller ve öğrenciler Karakoçan Meslek Yüksekokulu binası önündeki belirlenmiş toplanma bölgesinde toplanacaktır. Bina içerisinde kalan personel veya öğrenci olup olmadığını belirleyebilmek amacıyla, Bina Tahliye Sorumluları tarafından sayım yapılacaktır.

Yangın durumunda, her personel yanındaki bürolara, personel odalarına, derslik vb. alanlara binada yangın çıktığı ile ilgili haber verecek ve 112 acil çağrı merkezi aranarak binadaki yangın durumu bildirilecektir. Bürolarda, personel odalarında, derslik vb. alanlarda personel kalmadığından emin olduktan sonra elektrikleri, pencereleri ve kapıları kilitlemeden kapatarak panik yapmadan (kargaşa ve ezilmeleri önlemek için) her birim, personeller ve öğrenciler bulundukları katın krokisinde belirtildiği üzere tahliye yollarından (EK-2 Kat Krokileri) çıkışlarını gerçekleştireceklerdir. Asansör kesinlikle kullanılmayacaktır. Her birim, personelini riske atmadan ilk kurtarılacak dosyaların kurtarılma işlemini geçekleştirecektir.

Söndürme Ekibi (EK-1) tarafından talimat beklenmeksizin söndürme işlemi başlayacaktır. Diğer tüm personel söndürme işlemine yardımcı olacaktır. İtfaiye geldikten sonra itfaiye ekibinin emrine girilecektir.

Yaralıların olması durumunda hastaneden sağlık personeli ve ambulans istenecektir. Sağlık ekipleri gelinceye kadar Karakoçan Meslek Yüksekokulu personelinden oluşan **İlkyardım Ekibi** (EK-1) ilk müdahaleyi yapacaklardır.

Binada yaralı veya kimse kalması durumunda itfaiye ekipleri gelinceye kadar, Karakoçan Meslek Yüksekokulu personelinden oluşan **Kurtarma Ekibi** (EK-1) kendilerini tehlikeye atmadan kurtarma işlemini yapacaklardır.

Tahliye anında ve sonrasında normal duruma gelinceye kadar, bina önünde trafiğin sağlanması, personelin güvenliğinin sağlanması, bina ve eşyaların hırsızlık ve talandan korunması **Koruma Ekibi** (EK-1) tarafından yapılacaktır.

Tahliyeden sonra **Toplanma Bölgesi** olarak; Karakoçan Meslek Yüksekokulu binasının doğu cephesindeki otopark ile ana yol arasında yer alan, Yeşil Alan belirlenmiştir. (EK-4 Tahliye Toplanma Bölgesi Krokisi)

Meslek Yüksekokulu Müdürünün talimatı ile Meslek Yüksekokulu Kriz Merkezi toplanarak; afetin durumu, etkisi ve büyüklük derecesine göre Fırat Üniversitesi Afet Eylem Planındaki iş ve işlemleri yürütür. Afetten sonra binaya girişler, Yapı İşleri ve Teknik Daire Başkanlığının görüşü alındıktan sonra yapılacaktır.

Prof. Dr. Kenan KORAN
Karakoçan Meslek Yüksekokulu Müdürü

EKLER:

EK-1 Ekip Personel Listesi (1 Sayfa)
EK-2 Kat Krokileri (7 Sayfa)
EK-3 Kapalı Spor Salonu Krokisi (1 Sayfa)
EK-4 Tahliye Toplanma Bölgesi Krokisi (1 Adet)
EK-5 Yangın Talimatı (1 Adet)

KARAKOÇAN MYO BİNASI SORUMLUSU: Mehmet DEMİR-Karakoçan MYO Sekreteri

KARAKOÇAN MESLEK YÜKSEKOKULU BİNASI EKİP PERSONEL LİSTESİ

SÖNDÜRME EKİBİ

	Personelin Adı-Soyadı	Personelin Görevi	İş Telefonu	Cep Telefonu
1	Fevzi AKBABA	Sürekli İşçi	-	
2	Nazım GÜNEŞ	Sürekli İşçi	-	
3	Salih DOĞAN	Hizmetli	0424 607-8621	
4	Kazım ÖZDEMİR	Güvenlik Personeli	0424 607-8606	

KURTARMA EKİBİ

	Personelin Adı-Soyadı	Personelin Görevi	İş Telefonu	Cep Telefonu
1	Yunus İZCİ	Öğretim Görevlisi	0424 607-8614	
2	Süleyman EVSEN	Öğretim Görevlisi	0424 607-8618	
3	İsmail ÇAM	Güvenlik Personeli	0424 607-8606	
4	Yusuf ÇAKMAK	Güvenlik Personeli	0424 607-8606	

KORUMA EKİBİ

	Personelin Adı-Soyadı	Personelin Görevi	İş Telefonu	Cep Telefonu
1	Ümit ÇAKIL	Müdür Yardımcısı	0424 607-8610	
2	Muhittin AKSOY	Öğretim Görevlisi	0424 607-8603	
3	Mehmet Ömür GEZER	Öğretim Görevlisi	0424 607-8616	
4	Emrullah ÇOBAN	Güvenlik Personeli	0424 607-8606	

İLKYARDIM EKİBİ

	Personelin Adı-Soyadı	Personelin Görevi	İş Telefonu	Cep Telefonu
1	Hüseyin SAĞ	Müdür Yardımcısı	0424 607-8612	
2	Aykut Fatih KORAL	Öğretim Görevlisi	0424 607-8615	
3	Ferda ÇAKIN	Sürekli İşçi	0424 607-8622	
4	Arzu AKDENİZ	Güvenlik Personeli	0424 607-8606	

Ve Hastanenin O Andaki Sağlık Ekibi

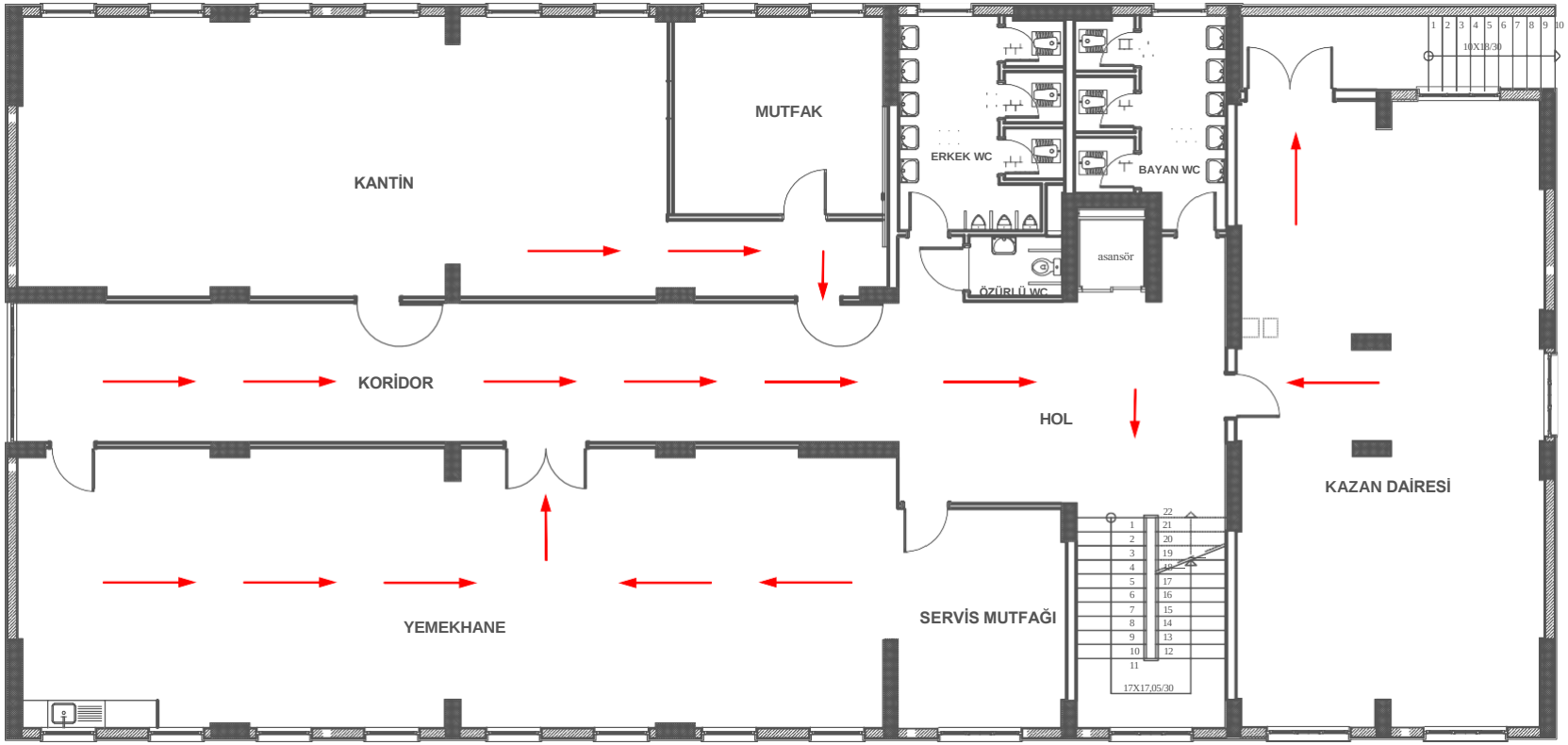

FIRAT ÜNİVERSİTESİ KARAKOÇAN M.Y.O BİNASI BODRUM KAT PLANI	SINIF	LAB.	BÜRO	DİĞER	TOPLAM
	----	110	----	409	519 m²

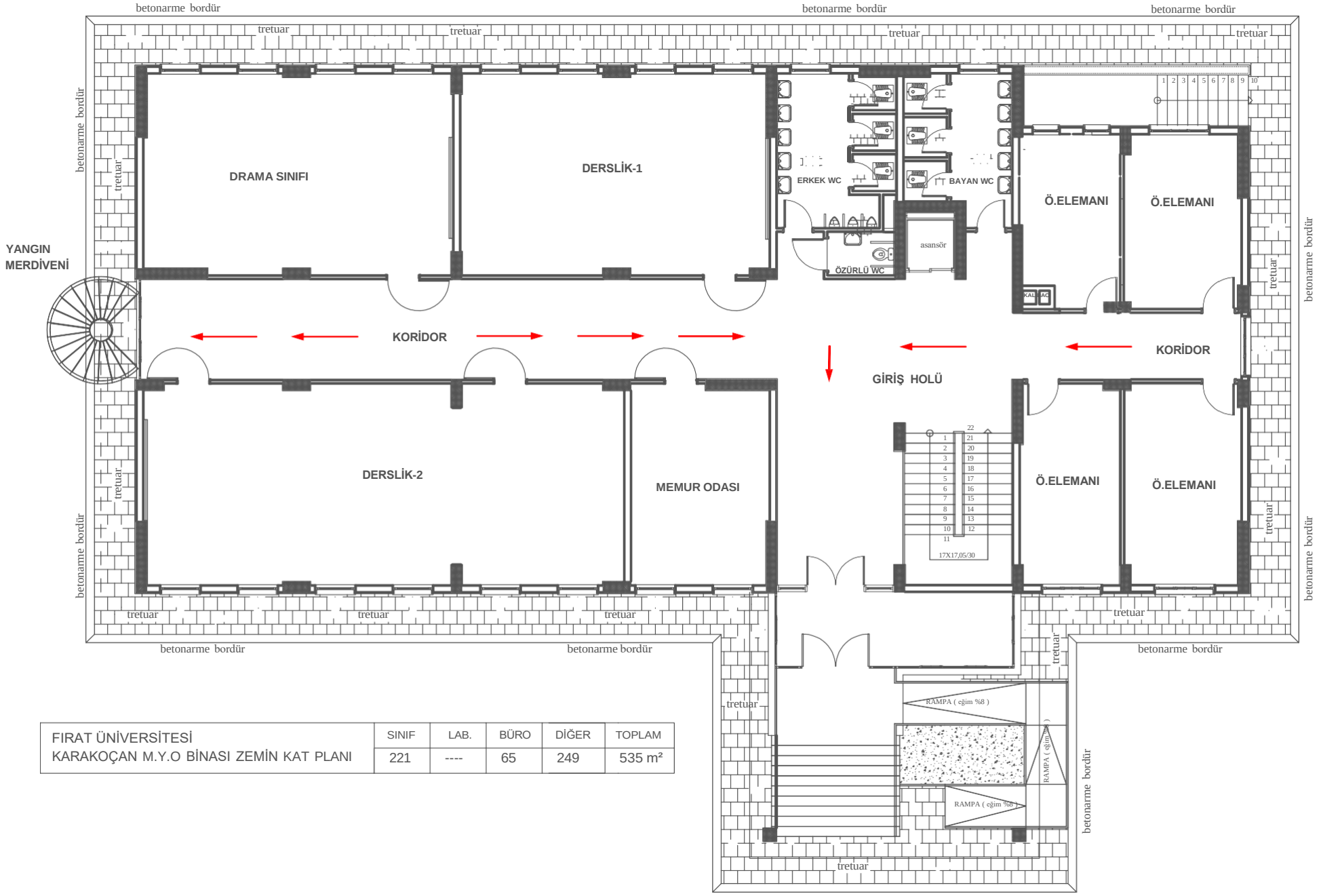

FIRAT ÜNİVERSİTESİ KARAKOÇAN M.Y.O BİNASI ZEMİN KAT PLANI	SINIF	LAB.	BÜRO	DİĞER	TOPLAM
	221	----	65	249	535 m²

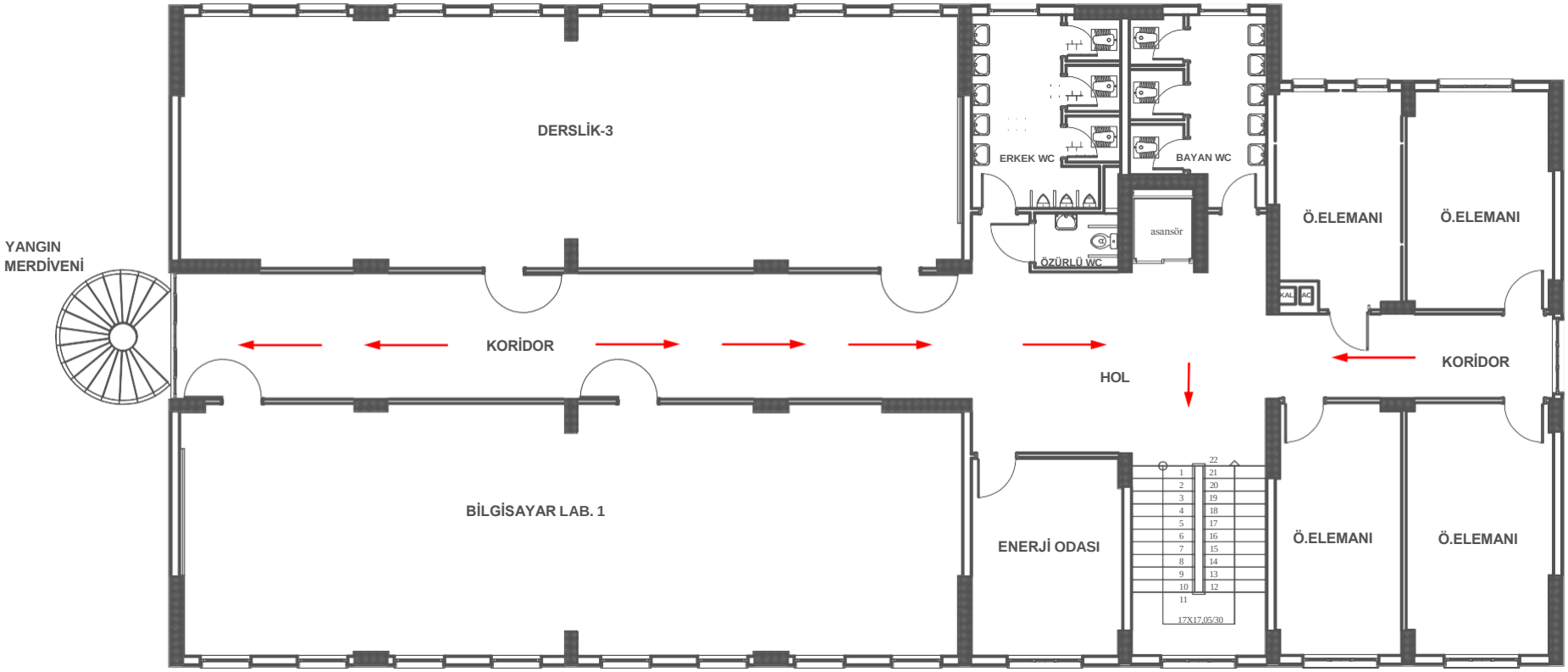

FIRAT ÜNİVERSİTESİ KARAKOÇAN M.Y.O BİNASI 1.KAT PLANI	SINIF	LAB.	BÜRO	DİĞER	TOPLAM
	221	74	----	228	523 m²

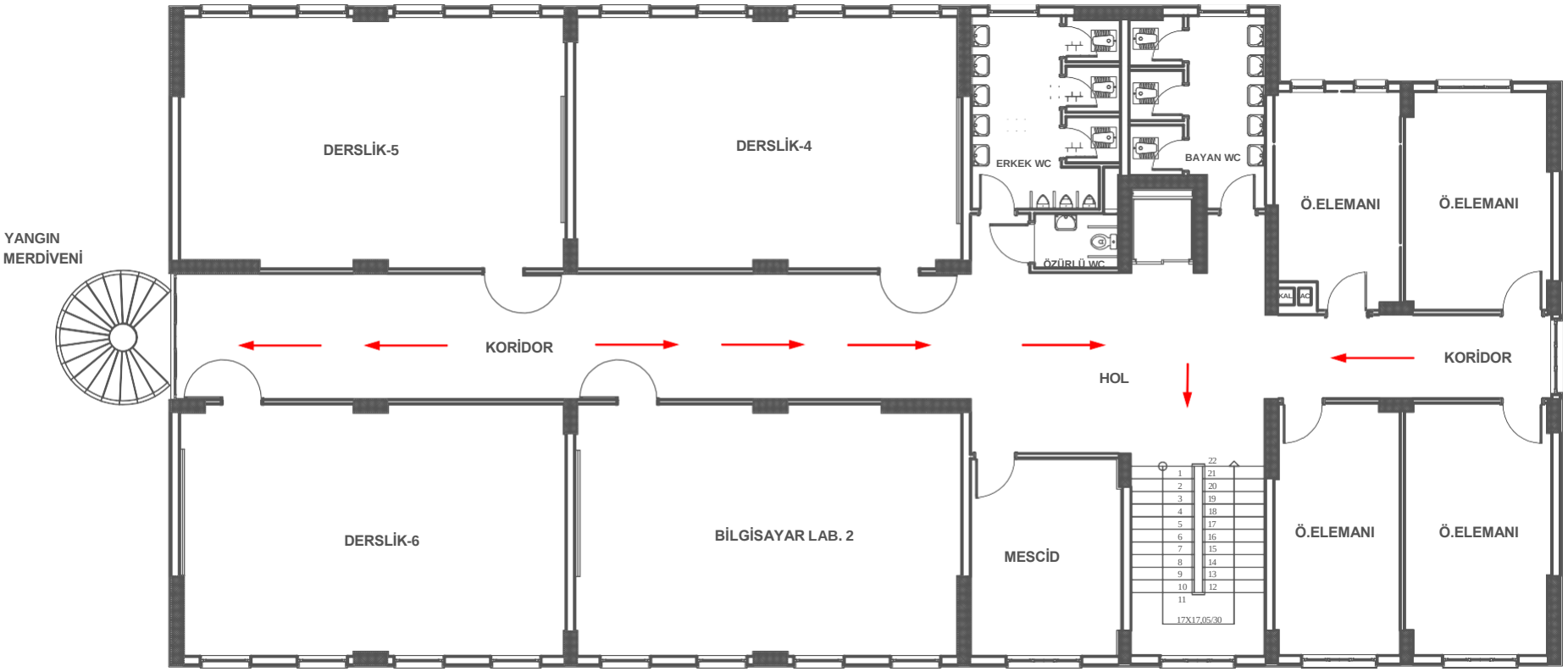

FIRAT ÜNİVERSİTESİ KARAKOÇAN M.Y.O BİNASI 2.KAT PLANI	SINIF	LAB.	BÜRO	DİĞER	TOPLAM
	221	----	74	228	523 m²

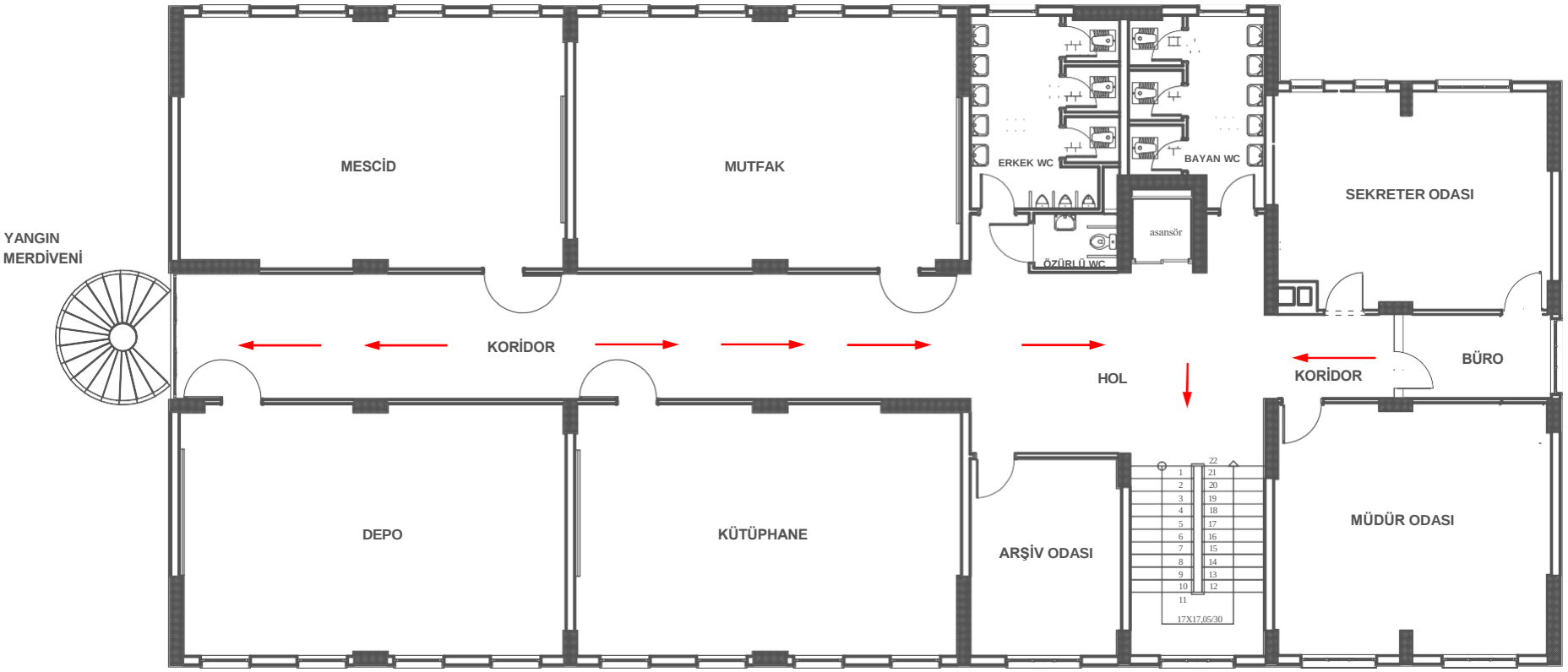

FIRAT ÜNİVERSİTESİ KARAKOÇAN M.Y.O BİNASI 3.KAT PLANI	SINIF	LAB.	BÜRO	DİĞER	TOPLAM
	221	----	74	228	523 m²

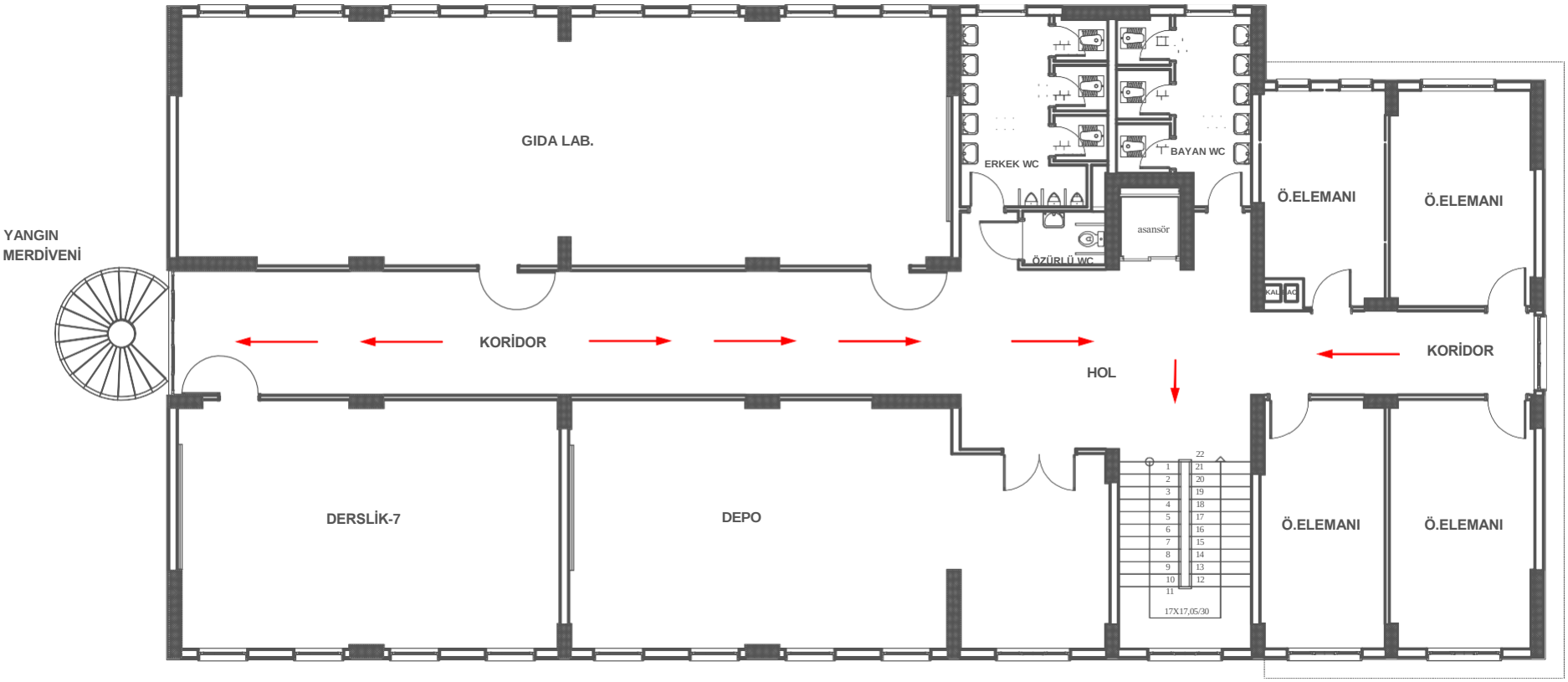

FIRAT ÜNİVERSİTESİ KARAKOÇAN M.Y.O BİNASI 4.KAT PLANI	SINIF	LAB.	BÜRO	DİĞER	TOPLAM
	238	----	57	228	523 m²

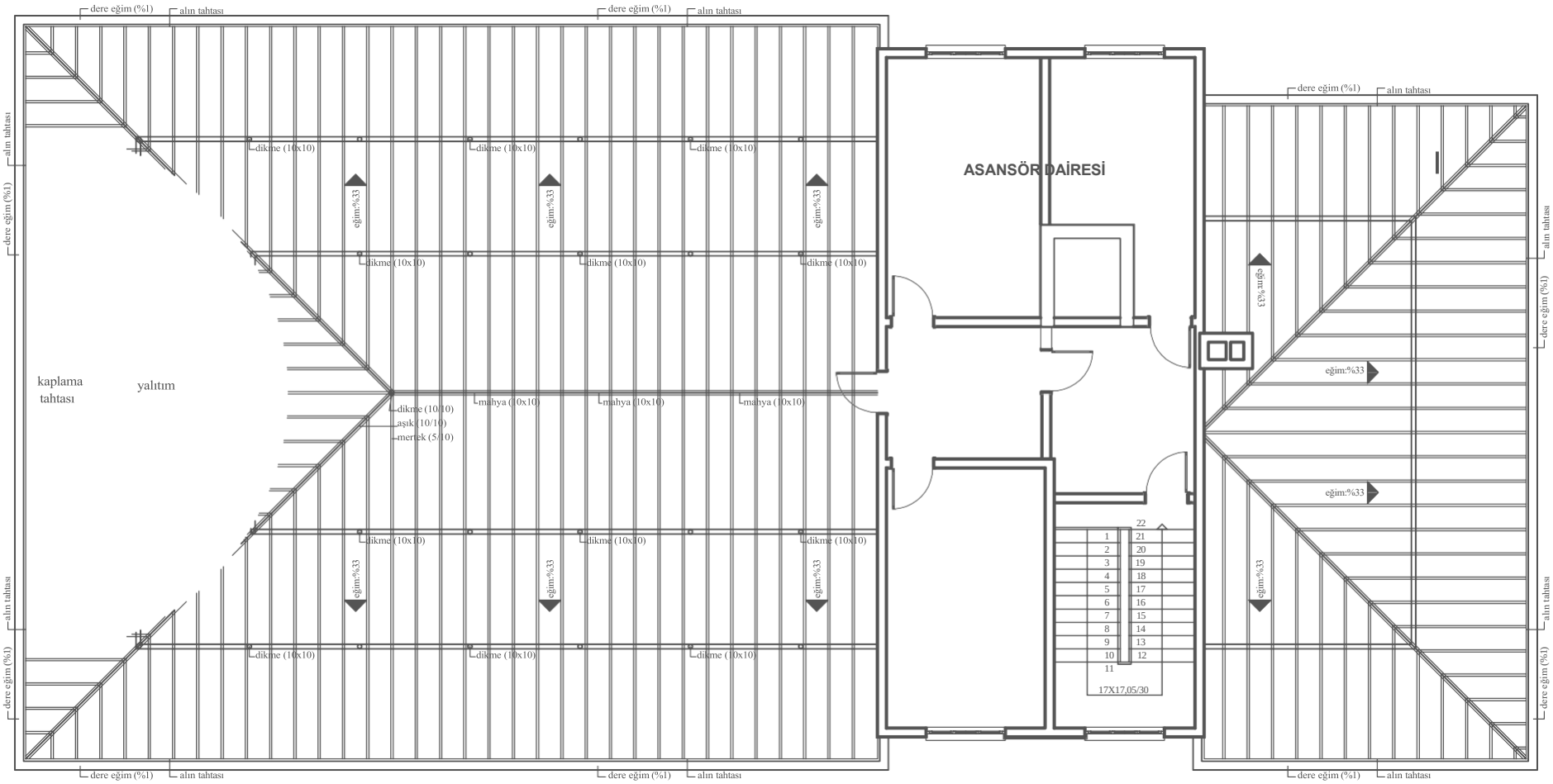

FIRAT ÜNİVERSİTESİ KARAKOÇAN M.Y.O BİNASI ÇATI KATI PLANI	SINIF	LAB.	BÜRO	DİĞER	TOPLAM
	----	----	----	----	----m²

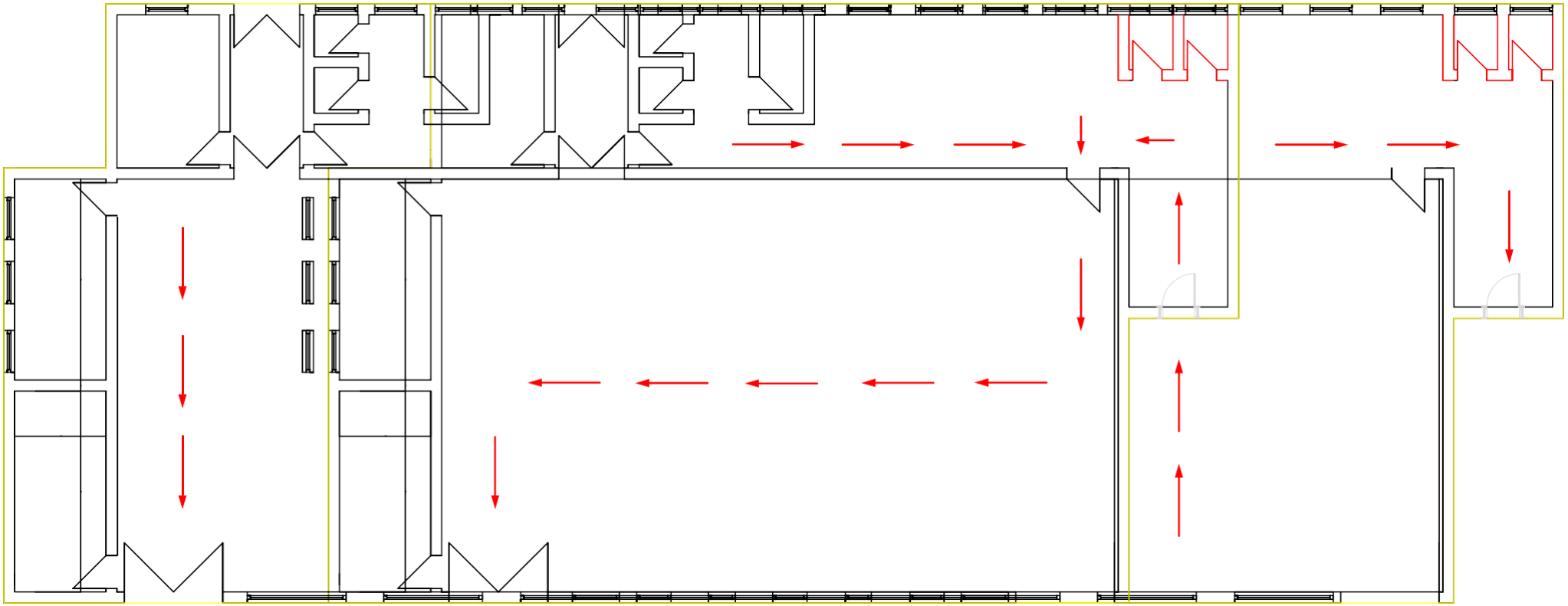

FIRAT ÜNİVERSİTESİ KARAKOÇAN M.Y.O SPOR SALONU KAT PLANI	SINIF	LAB.	BÜRO	DİĞER	TOPLAM	SINIF	LAB.	BÜRO	DİĞER	TOPLAM
	----	----	----	518	518 m²	----	----	----	518	518 m²

VAZİYET PLANI

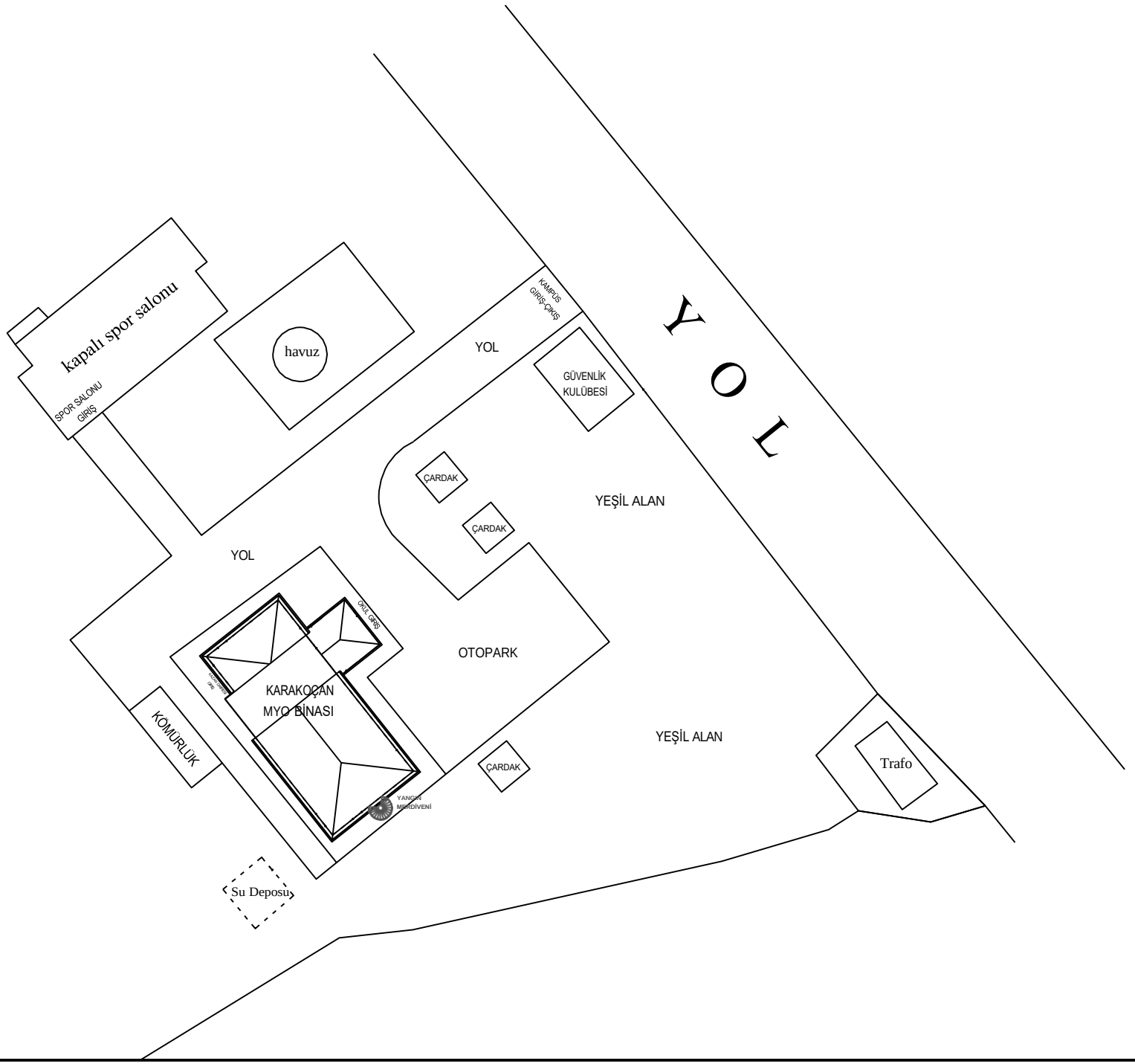

KARAKOÇAN MYO

YANGIN TALİMATI

(2007/12937 KARAR SAYILI "BİNALARIN YANGINDAN KORUNMASI HAKKINDA YÖNETMELİK" ESASLARINA GÖRE HAZIRLANMIŞTIR.)

YANGINA KARŞI AŞAGIDAKİ ÖNLEMLERİ ALINIZ.

1. BİNANIZDAKİ BACA VE BORULARI ZAMANINDA TEMİZLEYİNİZ.
2. ÇATI ARALARINA ELEKTRİK TESİSATI ÇEKMEYİNİZ. BURALARDA YANICI, PARLAYICI, PATLAYICI MADDE BULUNDURMAYINIZ.
3. İZİNSİZ ELEKTRİK OCAĞI, SOBASI VE GAZLI OCAK KULLANMAYINIZ.
4. ELEKTRİK VE GAZ TESİSATI İŞLERİNİ MUTLAKA EHLİYETLİ KİŞİLERE YAPTIRINIZ VE BU TESİSATIN FENNİ MUAYENESİNİ MUTLAKA YAPTIRINIZ.
5. ELEKTRİK TESİSATINA YETERLİ GÜÇTE OTOMATİK SİGORTA TAKTIRINIZ.
6. YANGIN SÖNDÜRME CİHAZ VE MALZEMELERİNİ HER AN KULLANIMA HAZIR HALDE BULUNDURUNUZ.
7. MESAİ BİTİMİNDE BÜTÜN ODALARI KONTROL ETTİRİNİZ.
8. ARŞİV VE AMBARLARDA SOBA KULLANMAYINIZ.
9. SİGARA İÇİLMESİ YASAK OLAN YERLERE UYARI LEVHALARI ASTIRINIZ VE BU YASAĞA UYULUP UYULMADIĞINI DENETLEYİNİZ.
10. BÜTÜN PERSONELİ YANGIN VE YANGIN SÖNDÜRME KONULARINDA EĞİTİNİZ.
11. YANGIN KAÇIŞ YOLLARINI KULLANILIR HALDE TUTUNUZ.

YANGIN ÇIKIŞ SEBEPLERİ

a. TALİMAT VE EMİRLERE UYMAMAKTAN
b. BİLGİSİZLİKTEN
c. İHMALDEN
d. SABOTAJ HAREKETLERİNDEN
e. SIÇRAMA VE KAZALARDAN
f. ELEKTRİK ARK'I VEYA KONTAĞINDAN

HATIRLAYIN

- **Yangına Yakalanırsanız, Duman Ateşten Daha Öldürücüdür!**

■ Hemen yere olabildiğince yakın bir pozisyon alın.
■ Yüzünüzü ıslak bir havlu ile örtün.
■ Güvenli bir çıkış noktasına doğru sürünerek ilerleyin.
■ Elinizin tersiyle kapının ısısını kontrol edin.
■ Sıcak olan bir kapıyı açmayın.
■ Eğer bir yerde kapalı kalırsanız, kapıyı kapatın ve kapının altını ıslak bezlerle tıkayın.
■ Eğer sizinle çıkış arasındaki yangın küçükse, hızla çıkışa doğru koşun.
■ **Eğer Üzerinizdeki Giysiniz Tutuşursa;**
■ 1- Yardım istemek için bağırın ve sakın koşmayın!
■ DUR, YAT ve YUVARLAN hareketini uygulayın.
■ DUR: Koşarsanız havadaki oksijen alevlerin artmasına neden olacaktır. Eğer ayakta durursanız alevler hızla hayati organlarınıza yükselecektir.
■ YAT: Yere yatın. Yüzünüzü ellerinizle kapatın.
■ YUVARLAN: Ateşi söndürmek için yerde yuvarlanın.
2- Üzerindeki giysileri yanan başka biri koşuyorsa, durdurun, yatırın ve yuvarlayın.
■ 3- Yanığın üzerine asla buz koymayın. Yanığın üzerine başka hiçbir şey sürmeyin.
■ Yanık yeri soğutmak amacıyla 10 – 15 dakika süreyle su altında tutun.
■ Derhal tıbbi yardım çağırın.

ÖNEMLİ TELEFONLAR

İTFAİYE	**112**
JANDARMA	**112**
POLİS	**112**
ÖZELGÜVENLİK	**8606**

KÜÇÜK İHMALLER BÜYÜK TEHLİKELER DOĞRUR. YANGINDAN KORUNMANIN TEK ÇARESİ ONA KARŞI TEDBİRLİ OLMAKTIR.

SÖNDÜRME EKİBİ		**KURTARMA EKİBİ**	
Fevzi AKBABA	-	Yunus İZCİ	0424 607-8614
Nazım GÜNEŞ	-	Süleyman EVSEN	0424 607-8618
Salih DOĞAN	0424 607-8621	İsmail ÇAM	0424 607-8606
Kazım ÖZDEMİR	0424 607-8606	Yusuf ÇAKMAK	0424 607-8606
KORUMA EKİBİ		**İLKYARDIM EKİBİ**	
Ümit ÇAKIL	0424 607-8610	Hüseyin SAĞ	0424 607-8612
Muhittin AKSOY	0424 607-8603	Aykut Fatih KORAL	0424 607-8615
Mehmet Ömür GEZER	0424 607-8616	Ferda ÇAKIN	0424 607-8622
Emrullah ÇOBAN	0424 607-8606	Arzu AKDENİZ	0424 607-8606

BİR YANGIN SÖNDÜRME TÜPÜ NASIL KULLANILIR



YANGIN KAPINIZI ÇALARSA

- TELAŞLANMAYINIZ
- BULUNDUĞUNUZ YERDE YANGIN İHBAR DÜĞMESİ VAR İSE ONA BASINIZ VEYA İTFAİYE TEŞKİLATINA TELEFON EDİNİZ
- YANGIN YERİNİN ADRESİNİ EN KISA VE DOĞRU ŞEKİLDE BİLDİRİNİZ
- MÜMKÜN İSE YANGININ CİNSİNİ DE BİLDİRİNİZ (BİNA, BENZİN, MOTORLU TAŞIT VS.)
- YANGINI ÇEVRENİZDEKİLERE DUYURUNUZ
- İTFAİYE GELİNCEYE KADAR YANGINI SÖNDÜRMEK İÇİN ELDE MEVCUT VASITA VE İMKÂNLARDAN FAYDALANMAYA ÇALIŞINIZ.
- YANGININ YAYILMASINI ÖNLEMEK İÇİN KAPI VE PENCERELERİ KAPATINIZ (KİLİTLEMEYİNİZ)
- BUNLARI YAPARKEN KENDİNİZİ VE BAŞKALARINI TEHLİKEYE ATMAYINIZ
- GÖREVLİLERDEN BAŞKASININ YANGIN SAHASINA GİRMESİNE MANİ OLUNUZ
- GERÇEK DIŞI YANGIN İHBARLARINDA BULUNMAYINIZ İTFAİYE, ARAÇLARINA YOL VERİNİZ.

YANGIN ÖNLEMLERİ ALMANIN, SÖNDÜRME KÜLFETİNDEN DAHA KOLAY VE UCUZ OLDUĞUNU UNUTMAYINIZ.

Naim TAN
Sivil Savunma Uzmanı 2370000 - 3076