

T.C.
FIRAT ÜNİVERSİTESİ
KARAKOÇAN MESLEK YÜKSEKOKULU BİNASI
TAHLİYE PLANI

1. Binanın Genel Durumu:

Karakoçan Meslek Yüksekokulu binası bodrum kat, zemin kat ve üzerine 4 kattan ibarettir. Bodrum katta 1 çıkış kapısı, zemin katta 1 ana çıkış kapısı olmak üzere toplam 2 çıkış kapısı mevcuttur. (Üst katlarda ise yangın merdivenine açılan çıkış kapıları bulunmaktadır).

Meslek Yüksekokulumuz binasının her katında içinde sulu söndürme amaçlı yangın hortumunun bulunduğu söndürme dolabı ile yine her katta 2 adet olmak üzere toplam 12 adet 6 kg'lık kuru kimyevi tozlu (ABC) yangın söndürme cihazı bulunmaktadır.

Binanın katlarında aşağıdaki kısımlar bulunmaktadır:

- Binanın bodrum katında doğalgaz kaynaklı kazan dairesi, kantin bölümü, yemekhane bölümü, erkek ve kadın lavabosu bulunmaktadır.
- Binanın zemin katında derslikler (derslik 1 ve derslik 2), drama sınıfı, öğrenci işleri odası, akademik personel odaları, erkek ve kadın lavabosu bulunmaktadır.
- Binanın birinci katında derslik (derslik 3), bilgisayar laboratuvarı (bilgisayar laboratuvarı 1), enerji odası, akademik personel odaları, erkek ve kadın lavabosu bulunmaktadır.
- Binanın ikinci katında derslikler (derslik 4, derslik 5 ve derslik 6), bilgisayar laboratuvarı (bilgisayar laboratuvarı 2), kadın mescit, akademik personel odaları, erkek ve kadın lavabosu bulunmaktadır.
- Binanın üçüncü katında müdür odası, sekreter odası, büro, mutfak, kütüphane, arşiv odası, erkek mescit, malzeme deposu, erkek ve kadın lavabosu bulunmaktadır.
- Binanın dördüncü katında ise derslik (derslik 7), gıda laboratuvarı, malzeme deposu, akademik personel odaları, erkek ve kadın lavabosu bulunmaktadır.

Laboratuvarda ve diğer kısımlarda gerekli güvenlik tedbirleri alınmaktadır. Binanın dışında bulunan jeneratörün periyodik bakımları yapılmaktadır. Binada bulunan dosya ve arşiv kontrolü birimce sağlanmakta olup, arşiv odasına izinsiz giriş yasaklanmış ve parlayıcı/patlayıcı madde sokulmamaktadır. Karakoçan MYO yerleşkesindeki kapalı spor salonunda 2 adet ve güvenlik kulübesinde 1 adet 6 kg'lık kuru kimyevi tozlu (ABC) yangın söndürme cihazı bulunmaktadır.

2. Personel Durumu:

Bina içinde 23 personel görev yapmaktadır. Personelin isim listesi aşağıda belirtildiği gibidir.

	Personelin Görevi	Personelin Adı-Soyadı	İş Telefonu	Cep Telefonu
1	MYO Sekreteri	Mehmet DEMİR	0424 607-8601	05354639232
2	Müdür Yardımcısı	Öğr. Gör. Hüseyin SAĞ	0424 607-8612	05432542108
3	Müdür Yardımcısı	Öğr. Gör. Ümit ÇAKIL	0424 607-8610	
4	Öğretim Üyesi	Doç. Dr. Seda AKTI ASLAN	0424 607-8608	
5	Öğretim Elemanı	Öğr. Gör. Dr. Hilal UĞRAŞ	0424 607-8604	
6	Öğretim Elemanı	Öğr. Gör. Dr. Ezgi ŞENOL PALTA	0424 607-8613	
7	Öğretim Elemanı	Öğr. Gör. Dr. Aykut Fatih KORAL	0424 607-8615	
8	Öğretim Elemanı	Öğr. Gör. Emin Yaşar AFACAN	0424 607-8617	
9	Öğretim Elemanı	Öğr. Gör. Mehmet Ömür GEZER	0424 607-8616	
10	Öğretim Elemanı	Öğr. Gör. Süleyman EVSEN	0424 607-8618	
11	Öğretim Elemanı	Öğr. Gör. Merve ÖZZAİM	0424 607-8620	
12	Öğretim Elemanı	Öğr. Gör. Büşra YERSİZ	0424 607-8619	
13	Öğretim Elemanı	Öğr. Gör. Yunus İZCİ	0424 607-8614	
14	Öğretim Elemanı	Öğr. Gör. Muhittin AKSOY	0424 607-8603	
15	Öğretim Elemanı	Öğr. Gör. Zülfü OBUZ	0424 607-8611	
16	Öğretim Elemanı	Öğr. Gör. Özgün ZİNCİRLİ	0424 607-8607	
17	Öğretim Elemanı	Öğr. Gör. Sevcan BAYRAK ÇELİK	0424 607-8609	
18	Programcı	Barış GÜL	0424 607-8605	05446156619
19	Öğrenci İşleri Memur	Sümeyye BUKAN	0424 607-8600	05529484149
20	Hizmetli	Salih DOĞAN	0424 607-8621	05367201688
21	Sürekli İşçi	Ferda ÇAKIN	-	05414793514
22	Sürekli İşçi	Fevzi AKBABA	-	05384287910
23	Sürekli İşçi	Nazım GÜNEŞ	-	05345589990

	Personelin Görevi	Personelin Adı-Soyadı	İş Telefonu	Cep Telefonu
1	Güvenlik Personeli	Arzu AKDENİZ	0424 607-8606	05535056824
2	Güvenlik Personeli	Emrullah ÇOBAN	0424 607-8606	05362201519
3	Güvenlik Personeli	İsmail ÇAM	0424 607-8606	05382424250
4	Güvenlik Personeli	Kazım ÖZDEMİR	0424 607-8606	05323775532
5	Güvenlik Personeli	Yusuf ÇAKMAK	0424 607-8606	05384890065

Meslek Yüksekokulumuza kayıt yaptıran ve sistemde aktif öğrenci olarak gözükten toplam öğrenci sayımız: 655

Haftalık ders programına göre hafta içi derslere devam eden tahmini öğrenci sayımız; pazartesi günü 200 civarı, salı günü 200 civarı, çarşamba günü 240 civarı, perşembe günü 240 civarı, cuma günü 110 civarı olmak üzere, 110 ile 240 öğrenci arasında değişkenlik göstermektedir.

3. Bina Tahliye Planı Komisyon Üyeleri ve Tahliye Sorumlusu:

Bina Tahliye Komisyon Üyeleri kendi birimlerinin yangın tedbirlerinin alınmasından, ilk kurtarılacak malzeme ve dosyaların tespit edilmesinden, tahliye ve kurtarma işlemi için biriminde iş bölümü yapılmasından ve afet anında birim personel tahliyesi ve kurtarılacak malzeme ve evrakın kurtarılmasından sorumludur ve tahliye sonunda toplanma merkezinde personelinin sayımını yaparak kayıt altına alır.

Karakoçan Meslek Yüksekokulu Binası Tahliye Sorumluları

	Tahliye Edilecek Yer	Tahliye Sorumlusu	Görevi	Cep Telefonu
1	Bodrum Kat (Genel Tahliye)	Salih DOĞAN	Hizmetli	05367201688
2	Yemekhane Bölümü	Salih DOĞAN	Hizmetli	05367201688
3	Kantin Bölümü	Salih DOĞAN	Hizmetli	05367201688
4	Zemin Kat (Genel Tahliye)	Sümeyye BUKAN	Öğrenci İşleri Memur	05529484149
5	Derslik 1	Tahliye anında ders veren öğretim elemanı tarafından, derslik tahliyesi yapılır.		
6	Derslik 2	Tahliye anında ders veren öğretim elemanı tarafından, derslik tahliyesi yapılır.		
7	Drama Sınıfı	Tahliye anında ders veren öğretim elemanı tarafından, derslik tahliyesi yapılır.		
8	Öğrenci İşleri Odası	Sümeyye BUKAN	Öğrenci İşleri Memur	05529484149
9	1. Kat (Genel Tahliye)	Fevzi AKBABA	Sürekli İşçi	05384287910
10	Derslik 3	Tahliye anında ders veren öğretim elemanı tarafından, derslik tahliyesi yapılır.		
11	Bilgisayar Laboratuvarı 1	Tahliye anında ders veren öğretim elemanı tarafından, derslik tahliyesi yapılır.		
12	2. Kat (Genel Tahliye)	Nazım GÜNEŞ	Sürekli İşçi	05345589990
13	Derslik 4	Tahliye anında ders veren öğretim elemanı tarafından, derslik tahliyesi yapılır.		
14	Derslik 5	Tahliye anında ders veren öğretim elemanı tarafından, derslik tahliyesi yapılır.		
15	Derslik 6	Tahliye anında ders veren öğretim elemanı tarafından, derslik tahliyesi yapılır.		
16	Bilgisayar Laboratuvarı 2	Tahliye anında ders veren öğretim elemanı tarafından, derslik tahliyesi yapılır.		
17	Mescit	Nazım GÜNEŞ	Sürekli İşçi	05345589990
18	3. Kat (Genel Tahliye)	Ferda ÇAKIN	Sürekli İşçi	05414793514
19	Kütüphane	Ferda ÇAKIN	Sürekli İşçi	05414793514
20	Mescit	Ferda ÇAKIN	Sürekli İşçi	05414793514
21	4. Kat (Genel Tahliye)	Rüstem ERSÖZ	MYO Sekreteri	05360329542
22	Derslik 7	Tahliye anında ders veren öğretim elemanı tarafından, derslik tahliyesi yapılır.		
23	Gıda Laboratuvarı	Tahliye anında ders veren öğretim elemanı tarafından, derslik tahliyesi yapılır.		

Personel odalarının tahliyesi (akademik personel odaları, yüksekokul sekreteri odası, yüksekokul müdürü odası) ilgili odalarda kalan, akademik ve idari personel tarafından gerçekleştirilir.

Karakoçan Meslek Yüksekokulu Kapalı Spor Salonu Tahliye Sorumluları

	Tahliye Edilecek Yer	Tahliye Sorumlusu	Görevi	İş Telefonu
1	Kapalı Spor Salonu	Tahliye anında görevde bulunan güvenlik personeli	Güvenlik Personeli	0424 607-8606

4. Tahliye İşlemi:

Afetin Gece Olması Halinde;

Karakoçan Meslek Yüksekokulumuz binasında gündüz mesai yapılmaktadır.

Yangın durumunda, yerleşkemiz içinde yer alan görevli güvenlik personeli önce alarm butonuna bastıktan sonra, 112 acil çağrı merkezini arayarak yangın çıktığını haber verecektir. İçeride kimse varsa haber verecek, yaralı veya mahsur kalan varsa kurtarma işlemini yaptıktan sonra elektrikleri kapatacak, doğalgazın kapatılması için görevli personel aranacaktır. Karakoçan Meslek Yüksekokulu sekreterine ve personele haber verecektir.

Deprem gibi diğer afet durumlarında, yerleşkemiz içinde yer alan görevli güvenlik personeli tarafından yine elektrik, su ve doğalgaz kaynakları kapatılarak; Karakoçan Meslek Yüksekokulu sekreterine durum hakkında bilgi verilecektir. Karakoçan Meslek Yüksekokulu sekreterinin talimatı ile tüm birim personeli göreve çağrılacaktır.

Afetin Gündüz Olması Halinde;

Deprem durumunda, pencereden ve devrilebilecek eşyalardan uzak, sert ve ezilmeyecek eşya yanlarında (yaşam boşluğu) çök-kapan-tutun hareketinden (60 Saniye) sonra panik yapmadan (kargaşa ve ezilmeleri önlemek için) her birim, personeller ve öğrenciler buldukları katın krokisinde belirtildiği üzere tahliye yollarından (EK-2 Kat Krokileri) çıkışlarını gerçekleştireceklerdir. Asansör kesinlikle kullanılmayacaktır. Personeller ve öğrenciler Karakoçan Meslek Yüksekokulu binası önündeki belirlenmiş toplanma bölgesinde toplanacaktır. Bina içerisinde kalan personel veya öğrenci olup olmadığını belirleyebilmek amacıyla, Bina Tahliye Sorumluları tarafından sayım yapılacaktır.

Yangın durumunda, her personel yanındaki bürolara, personel odalarına, derslik vb. alanlara binada yangın çıktığı ile ilgili haber verecek ve 112 acil çağrı merkezi aranarak binadaki yangın durumu bildirilecektir. Bürolarda, personel odalarında, derslik vb. alanlarda personel kalmadığından emin olduktan sonra elektrikleri, pencereleri ve kapıları kilitlemeden kapatarak panik yapmadan (kargaşa ve ezilmeleri önlemek için) her birim, personeller ve öğrenciler buldukları katın krokisinde belirtildiği üzere tahliye yollarından (EK-2 Kat Krokileri) çıkışlarını gerçekleştireceklerdir. Asansör kesinlikle kullanılmayacaktır. Her birim, personelini riske atmadan ilk kurtarılacak dosyaların kurtarılma işlemini gerçekleştirecektir.

Söndürme Ekibi (EK-1) tarafından talimat beklenmeksizin söndürme işlemi başlayacaktır. Diğer tüm personel söndürme işlemine yardımcı olacaktır. İtfaiye geldikten sonra itfaiye ekibinin emrine girecektir.

Yaralıların olması durumunda hastaneden sağlık personeli ve ambulans istenecektir. Sağlık ekipleri gelinceye kadar Karakoçan Meslek Yüksekokulu personelinden oluşan **İlkyardım Ekibi** (EK-1) ilk müdahaleyi yapacaklardır.

Binada yaralı veya kimse kalması durumunda itfaiye ekipleri gelinceye kadar, Karakoçan Meslek Yüksekokulu personelinden oluşan **Kurtarma Ekibi** (EK-1) kendilerini tehlikeye atmadan kurtarma işlemini yapacaklardır.

Tahliye anında ve sonrasında normal duruma gelinceye kadar, bina önünde trafiğin sağlanması, personelin güvenliğinin sağlanması, bina ve eşyaların hırsızlık ve talandan korunması **Koruma Ekibi** (EK-1) tarafından yapılacaktır.

Tahliyeden sonra **Toplanma Bölgesi** olarak; Karakoçan Meslek Yüksekokulu binasının doğu cephesindeki otopark ile ana yol arasında yer alan, Yeşil Alan belirlenmiştir. (EK-4 Tahliye Toplanma Bölgesi Krokisi)

Meslek Yüksekokulu Müdürünün talimatı ile Meslek Yüksekokulu Kriz Merkezi toplanarak; afetin durumu, etkisi ve büyüklük derecesine göre Fırat Üniversitesi Afet Eylem Planındaki iş ve işlemleri yürütür. Afetten sonra binaya girişler, Yapı İşleri ve Teknik Daire Başkanlığının görüşü alındıktan sonra yapılacaktır.

Prof. Dr. Kenan KORAN
Karakoçan Meslek Yüksekokulu Müdürü

EKLER:

EK-1 Ekip Personel Listesi (1 Sayfa)

EK-2 Kat Krokileri (7 Sayfa)

EK-3 Kapalı Spor Salonu Krokisi (1 Sayfa)

EK-4 Tahliye Toplanma Bölgesi Krokisi (1 Adet)

EK-5 Yangın Talimatı (1 Adet)

KARAKOÇAN MYO BİNASI SORUMLUSU: Rüstem ERSÖZ-Karakoçan MYO Sekreteri

KARAKOÇAN MESLEK YÜKSEKOKULU BİNASI EKİP PERSONEL LİSTESİ

SÖNDÜRME EKİBİ

	Personelin Adı-Soyadı	Personelin Görevi	İş Telefonu	Cep Telefonu
1	Fevzi AKBABA	Sürekli İşçi	-	05384287910
2	Nazım GÜNEŞ	Sürekli İşçi	-	05345589990
3	Salih DOĞAN	Hizmetli	0424 607-8621	05367201688
4	Kazım ÖZDEMİR	Güvenlik Personeli	0424 607-8606	05323775532

KURTARMA EKİBİ

	Personelin Adı-Soyadı	Personelin Görevi	İş Telefonu	Cep Telefonu
1	Mehmet DEMİR	MYO Sekreteri	0424 607-8601	05354639232
2	Yunus İZCİ	Öğretim Görevlisi	0424 607-8614	
3	Süleyman EVSEN	Öğretim Görevlisi	0424 607-8618	
4	Yusuf ÇAKMAK	Güvenlik Personeli	0424 607-8606	05384890065

KORUMA EKİBİ

	Personelin Adı-Soyadı	Personelin Görevi	İş Telefonu	Cep Telefonu
1	Ümit ÇAKIL	Müdür Yardımcısı	0424 607-8610	
2	Muhittin AKSOY	Öğretim Görevlisi	0424 607-8603	
3	Mehmet Ömür GEZER	Öğretim Görevlisi	0424 607-8616	
4	Emrullah ÇOBAN	Güvenlik Personeli	0424 607-8606	05362201519

İLK YARDIM EKİBİ

	Personelin Adı-Soyadı	Personelin Görevi	İş Telefonu	Cep Telefonu
1	Hüseyin SAĞ	Müdür Yardımcısı	0424 607-8612	05432542108
2	Aykut Fatih KORAL	Öğretim Görevlisi	0424 607-8615	
3	Ferda ÇAKIN	Sürekli İşçi	-	05414793514
4	Arzu AKDENİZ	Güvenlik Personeli	0424 607-8606	05535056824

Ve Hastanenin O Andaki Sağlık Ekibi

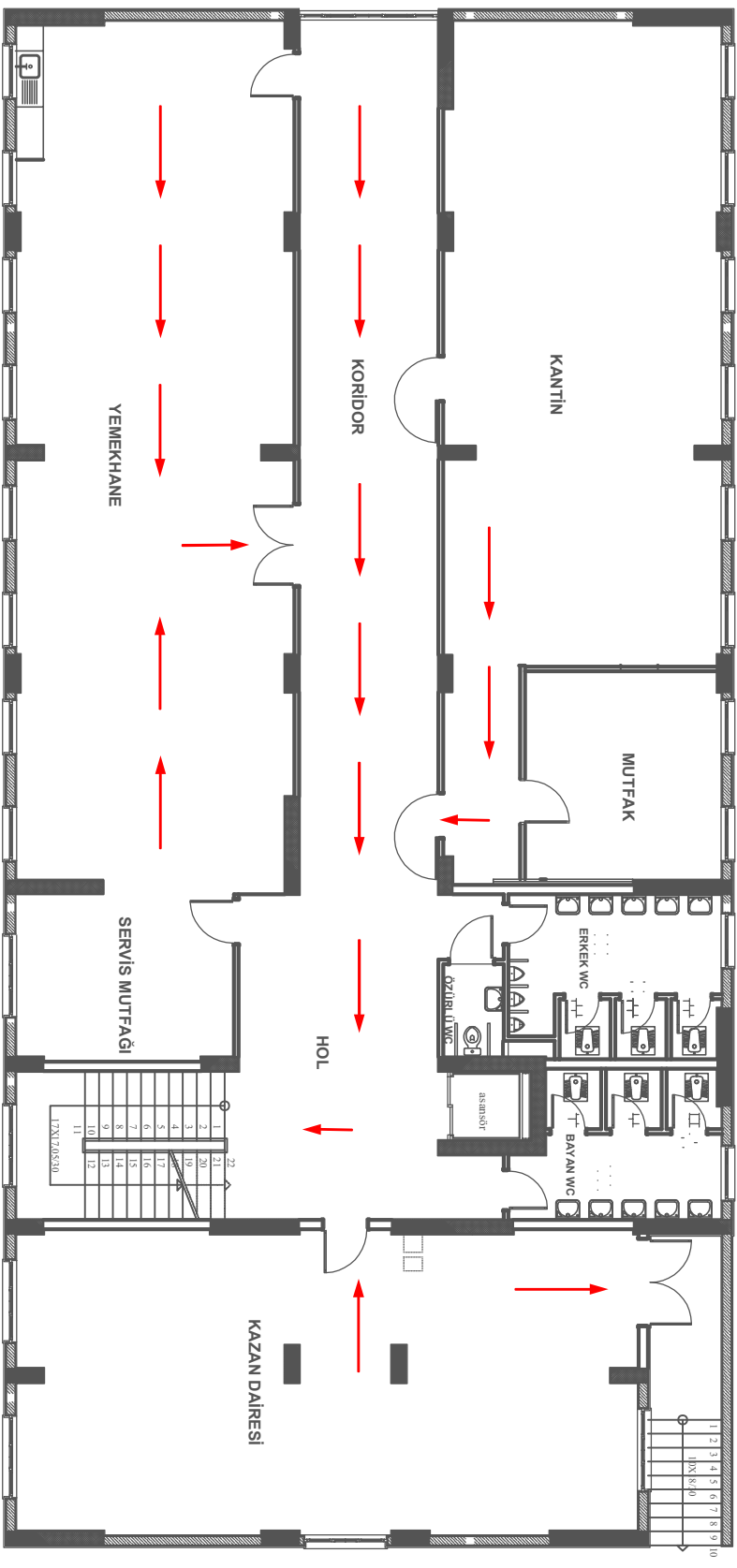

FIRAT ÜNİVERSİTESİ	SINIF	LAB.	BÜRO	DİĞER	TOPLAM
KARAKOÇAN M. Y. O BİNASI BODRUM KAT PLANI	----	110	----	409	519 m ²

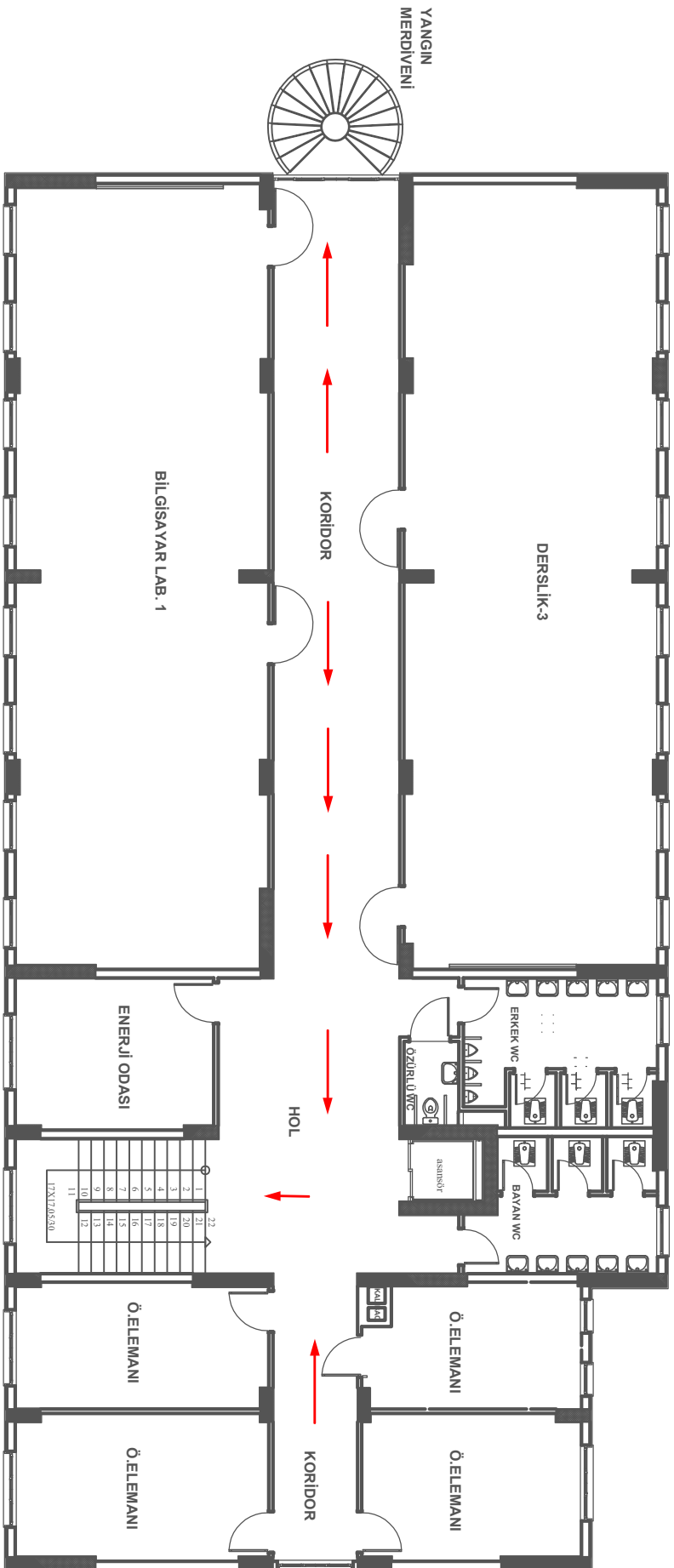

FIRAT ÜNİVERSİTESİ KARAKOÇAN M.Y.O BİNASI 1.KAT PLANI					
SINIF	221	LAB.	74	BÜRO	----
DİĞER	228	TOPLAM	523 m ²		

DİJİTAL	
1	21
2	20
3	19
4	18
5	17
6	16
7	15
8	14
9	13
10	12
11	11
12	10

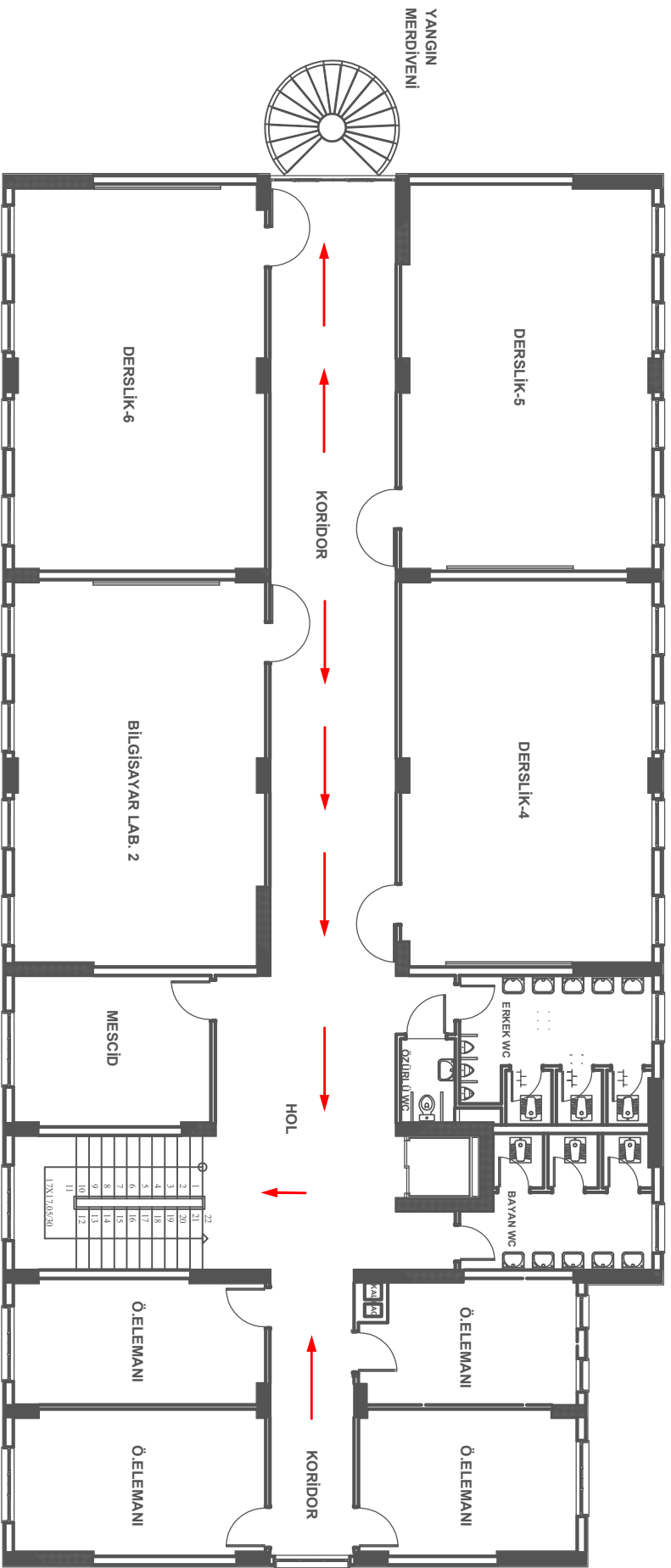

FIRAT ÜNİVERSİTESİ KARAKOÇAN M.Y.O BİNASI 2.KAT PLANI	SINIF	LAB.	BÜRO	DİĞER	TOPLAMI
	221	----	74	228	523 m ²

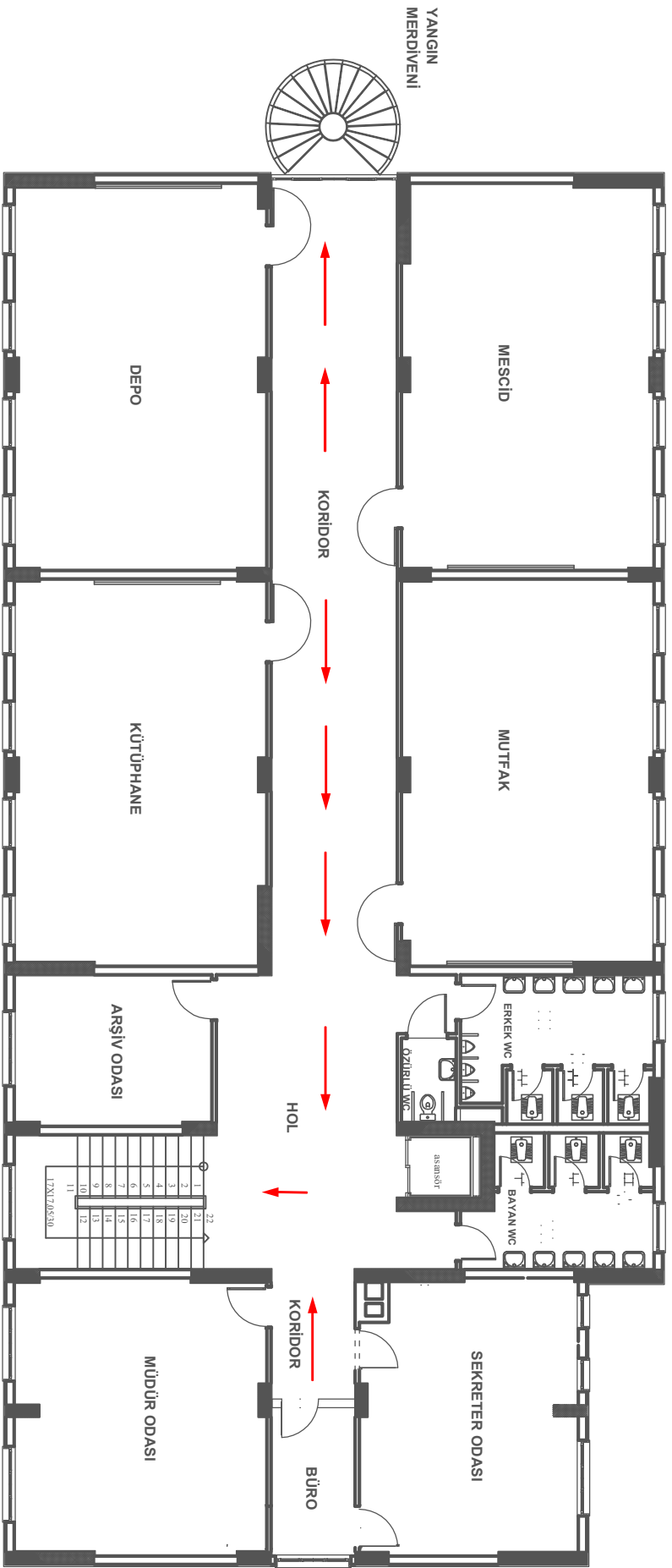

FIRAT ÜNİVERSİTESİ KARAKOÇAN M.Y.O. BİNASI 3.KAT PLANI		SINIF	LAB.	BÜRO	DİĞER	TOPLAM
221	----	74	228	523 m ²		

1	217
2	218
3	219
4	220
5	221
6	222
7	223
8	224
9	225
10	226
11	227
12	228

12X17/ASB50

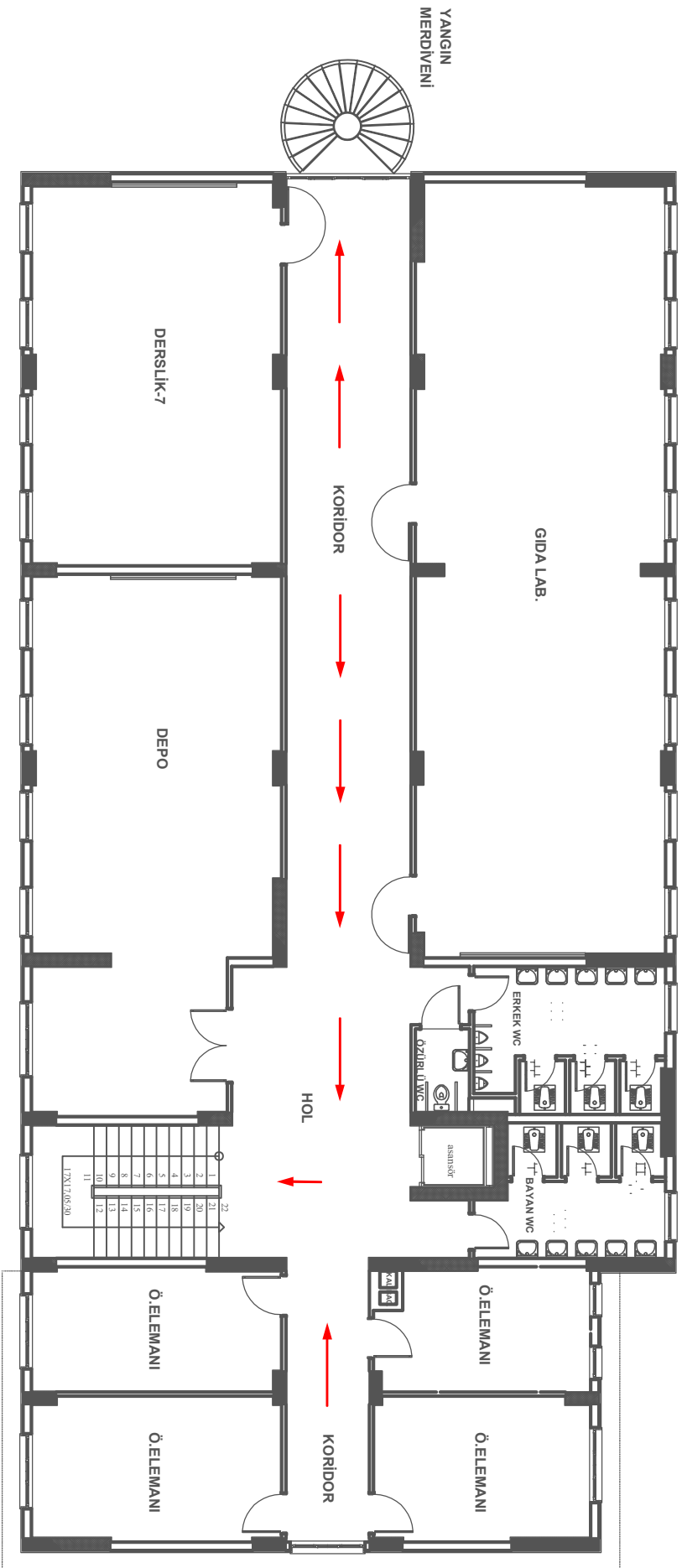

FIRAT ÜNİVERSİTESİ		SINIF	LAB.	BÜRO	DİĞER	TOPLAM
KARAKOÇAN M.Y.O BİNASI 4.KAT PLANI		238	---	57	228	523 m ²

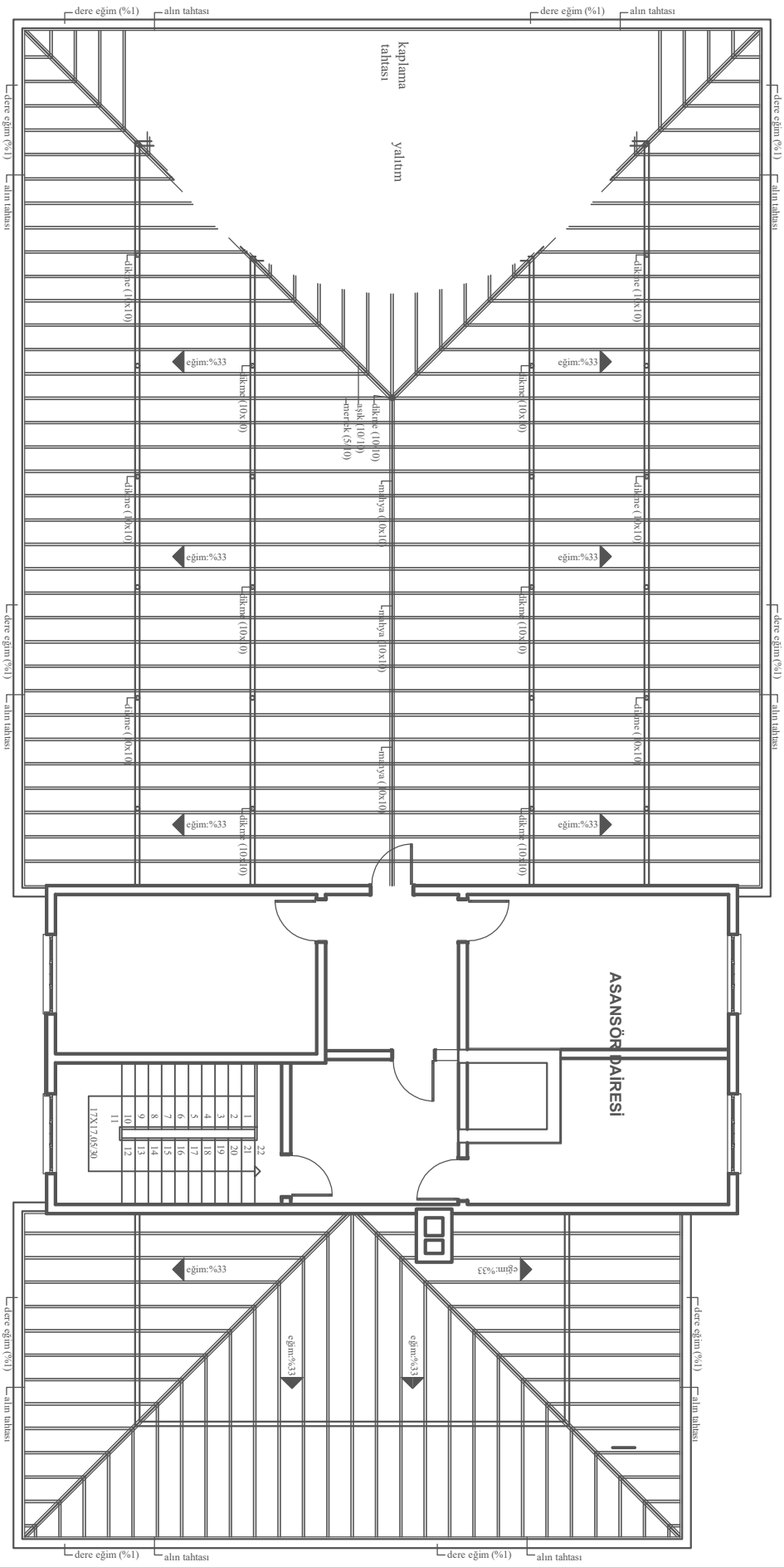

FIRAT ÜNİVERSİTESİ
KARAKOÇAN M. Y. O BİNASI ÇATI KATI PLANI

SINIF	LAB.	BÜRO	DİĞER	TOPLAM
...m ²

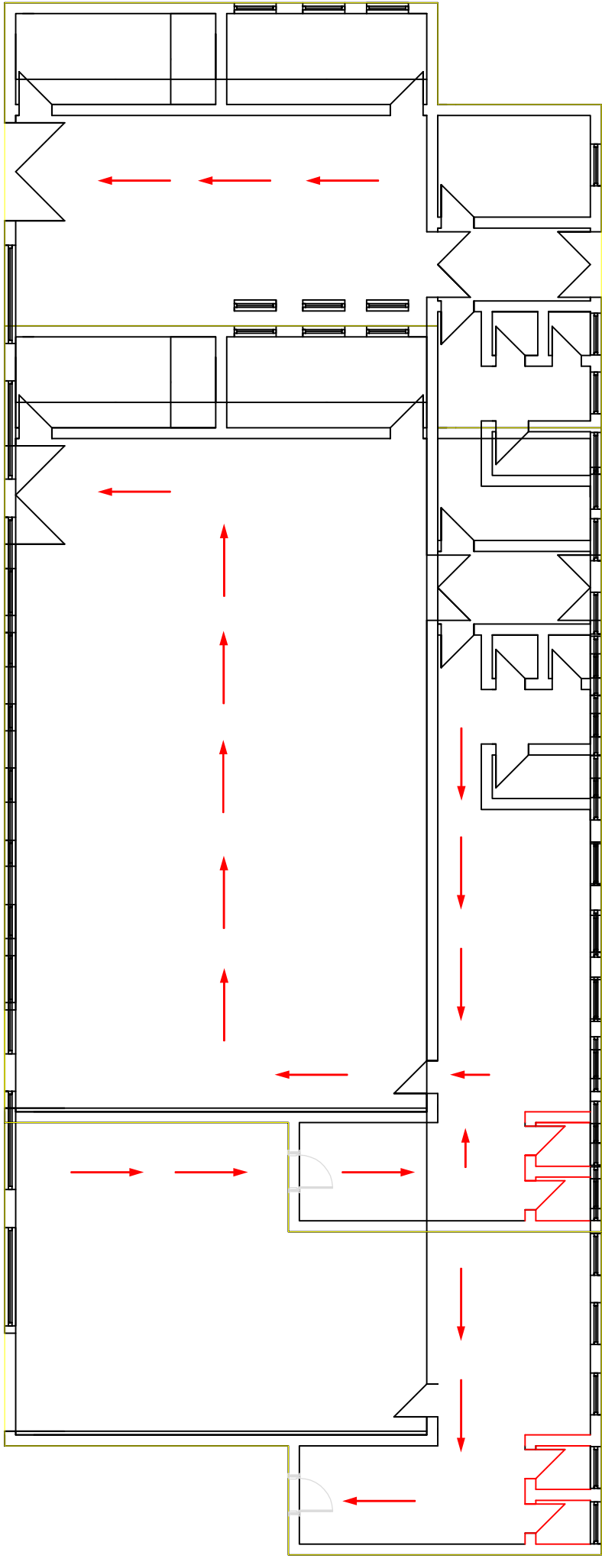

FIRAT ÜNİVERSİTESİ
KARAKOÇAN M.Y.O SPOR SALONU KAT PLANI

SINIF	LAB.	BÜRO	DİĞER	TOPLAM	SINIF	LAB.	BÜRO	DİĞER	TOPLAM
----	----	----	518	518 m ²	----	----	----	518	518 m ²

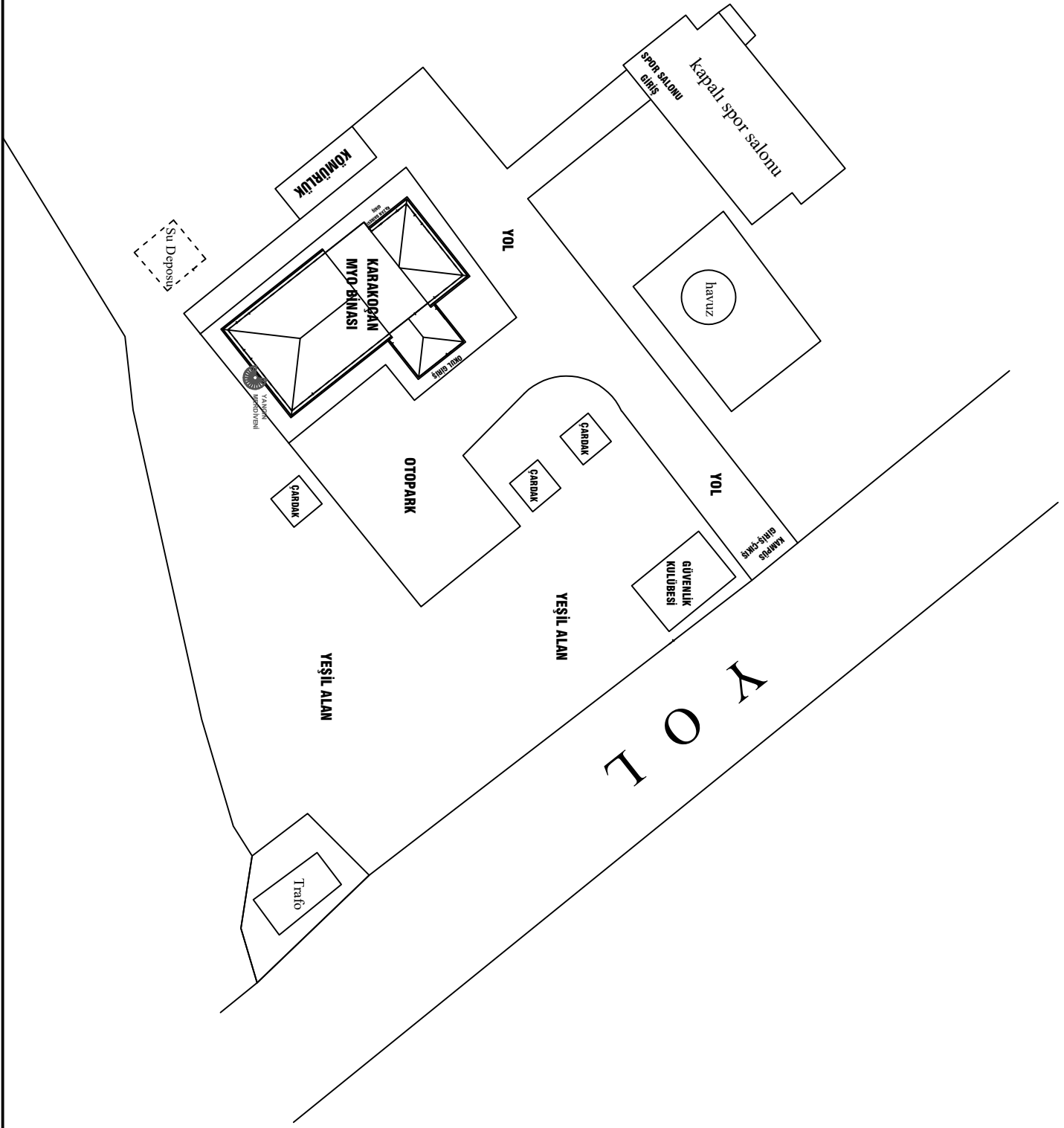

KARAKOÇAN MYO

YANGIN TALİMATI

(2007/12937 KARAR SAYILI "BİNALARIN YANGINDAN KORUNMASI HAKKINDA YÖNETMELİK" ESASLARINA GÖRE HAZIRLANMIŞTIR.)

YANGINA KARŞI AŞAĞIDAKİ ÖNLEMLERİ ALINIZ.

1. BİNANIZDAKİ BACA VE BORULARI ZAMANINDA TEMİZLEYİNİZ.
2. ÇATI ARALARINA ELEKTRİK TESİSATI ÇEKMEYİNİZ. BURALARDA YANICI, PARLAYICI, PATLAYICI MADDE BULUNDURMAYINIZ.
3. İZİNSİZ ELEKTRİK OCAĞI, SOBASI VE GAZLI OCAK KULLANMAYINIZ.
4. ELEKTRİK VE GAZ TESİSATI İŞLERİNİ MUTLAKA EHLİYETLİ KİŞİLERE YAPTIRINIZ VE BU TESİSATIN FENNİ MUAYENESİNİ MUTLAKA YAPTIRINIZ.
5. ELEKTRİK TESİSATINA YETERLİ GÜÇTE OTOMATİK SİGORTA TAKTIRINIZ.
6. YANGIN SÖNDÜRME CİHAZ VE MALZEMELERİNİ HER AN KULLANIMA HAZIR HALDE BULUNDURUNUZ.
7. MESAİ BİTİMİNDE BÜTÜN ODALARI KONTROL ETTİRİNİZ.
8. ARŞİV VE AMBARLARDA SOBA KULLANMAYINIZ.
9. SİGARA İÇİLMESİ YASAK OLAN YERLERE UYARI LEVHALARI ASTIRINIZ VE BU YASAĞA UYULUP UYULMADIĞINI DENETLEYİNİZ.
10. BÜTÜN PERSONELİ YANGIN VE YANGIN SÖNDÜRME KONULARINDA EĞİTİNİZ.
11. YANGIN KAÇIŞ YOLLARINI KULLANILIR HALDE TUTUNUZ.

YANGIN ÇIKIŞ SEBEPLERİ

- a. TALİMAT VE EMİRLERE UYMAMAKTAN
- b. BİLGİSİZLİKTEN
- c. İHMALDEN
- d. SABOTAJ HAREKETLERİNDEN
- e. SİÇRAMA VE KAZALARDAN
- f. ELEKTRİK ARK'I VEYA KONTAĞINDAN

HATIRLAYIN

- **Yangına Yakalanırsanız, Duman Ateşten Daha Öldürücüdür!**
- Hemen yere olabildiğince yakın bir pozisyon alın.
- Yüzünüzü ıslak bir havlu ile örtün.
- Güvenli bir çıkış noktasına doğru sürünerek ilerleyin.
- Elinizin tersiyle kapının ısısını kontrol edin.
- Sıcak olan bir kapıyı açmayın.
- Eğer bir yerde kapalı kalırsanız, kapıyı kapatın ve kapının altını ıslak bezlerle tıkayın.
- Eğer sizinle çıkış arasındaki yangın küçükse, hızla çıkışa doğru koşun.
- **Eğer Üzerinizdeki Giysiniz Tutuşursa;**
- 1- Yardım istemek için bağırın ve sakın koşmayın!
- DUR, YAT ve YUVARLAN hareketini uygulayın.
- DUR: Koşarsanız havadaki oksijen alevlerin artmasına neden olacaktır. Eğer ayakta durursanız alevler hızla hayati organlarınıza yükselecektir.
- YAT: Yere yatın. Yüzünüzü ellerinizle kapatın.
- YUVARLAN: Ateşi söndürmek için yerde yuvarlanın.
- 2- Üzerindeki giysileri yanan başka biri koşuyorsa, durdurun, yatırın ve yuvarlayın.
- 3- Yanığın üzerine asla buz koymayın. Yanığın üzerine başka hiçbir şey sürmeyin.
- Yanık yeri soğutmak amacıyla 10 – 15 dakika süreyle su altında tutun.
- Derhal tıbbi yardım çağırın.

ÖNEMLİ TELEFONLAR

İTFAİYE	112
JANDARMA	112
ÖZELGÜVENLİK	3071
ÜNİVERSİTE İTFAİYE ARACI	5803
POLİS	112

KÜÇÜK İHMALLER BÜYÜK TEHLİKELER DOĞRUR. YANGINDAN KORUNMANIN TEK ÇARESİ ONA KARŞI TEDBİRLİ OLMAKTIR.

SÖNDÜRME EKİBİ		KURTARMA EKİBİ	
Fevzi AKBABA	05384287910	Mehmet DEMİR	05354639232
Nazım GÜNEŞ	05345589990	Yunus İZCİ	
Salih DOĞAN	05367201688	Süleyman EVSEN	
Kazım ÖZDEMİR	05323775532	Yusuf ÇAKMAK	05384890065
KORUMA EKİBİ		İLK YARDIM EKİBİ	
Ümit ÇAKIL		Hüseyin SAĞ	05432542108
Muhittin AKSOY		Aykut Fatih KORAL	
Mehmet Ömür GEZER		Ferda ÇAKIN	05414793514
Emrullah ÇOBAN	05362201519	Arzu AKDENİZ	05535056824

BİR YANGIN SÖNDÜRME TÜRÜ NASIL KULLANILIR

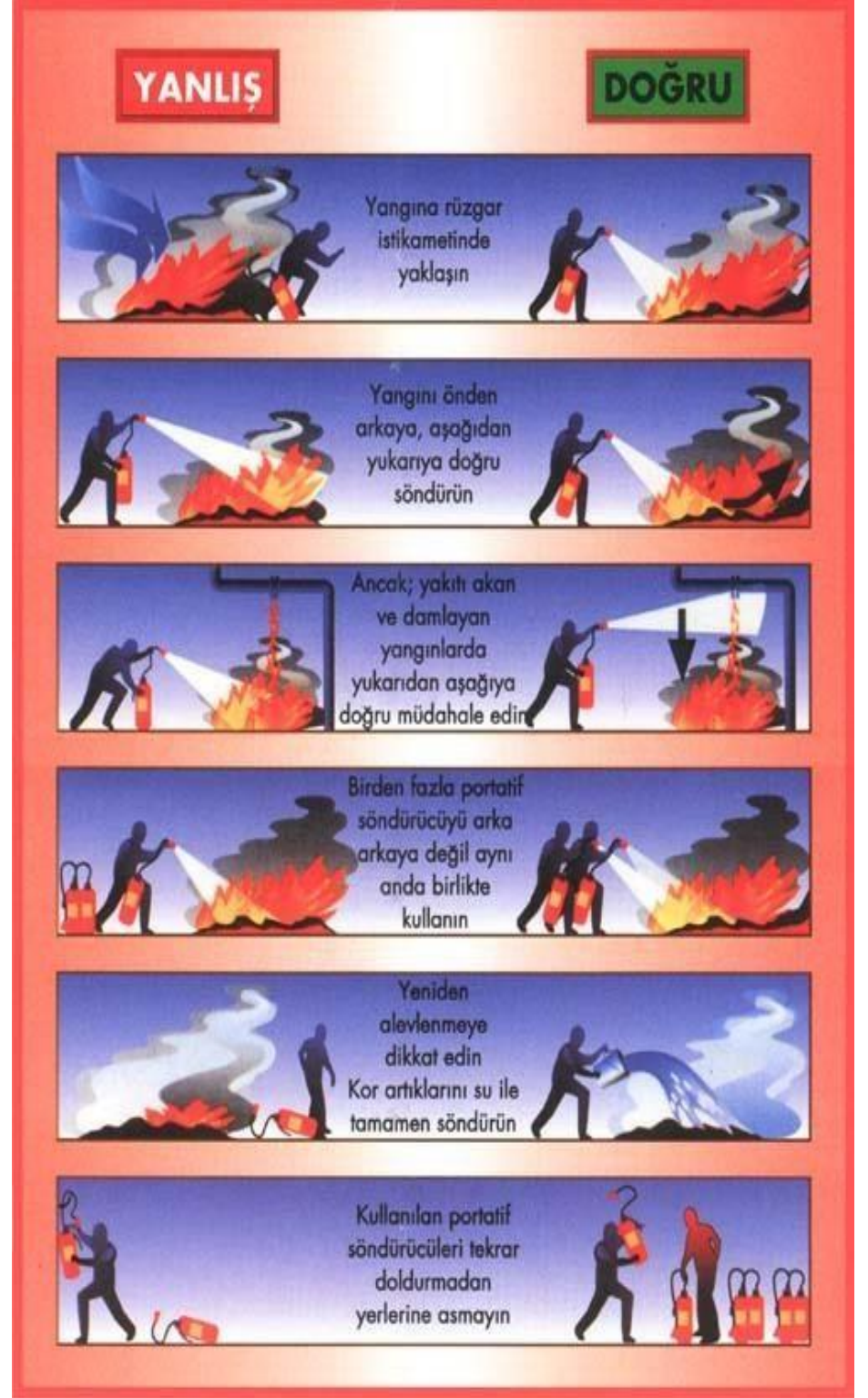

YANGIN KAPINIZI ÇALARSA

- TELAŞLANMAYINIZ
- BULUNDUĞUNUZ YERDE YANGIN İHBAR DÜĞMESİ VAR İSE ONA BASINIZ VEYA İTFAİYE TEŞKİLATINA TELEFON EDİNİZ
- YANGIN YERİNİN ADRESİNİ EN KISA VE DOĞRU ŞEKİLDE BİLDİRİNİZ
- MÜMKÜN İSE YANGININ CİNSİNİ DE BİLDİRİNİZ (BİNA, BENZİN, MOTORLU TAŞIT VS.)
- YANGINI ÇEVRENİZDEKİLERE DUYURUNUZ
- İTFAİYE GELİNCEYE KADAR YANGINI SÖNDÜRMEK İÇİN ELDE MEVCUT VASİTA VE İMKANLARDAN FAYDALANMAYA ÇALIŞINIZ.
- YANGININ YAYILMASINI ÖNLEMELİK İÇİN KAPI VE PENCERELERİ KAPATINIZ (KİLİTLEMİYİNİZ)
- BUNLARI YAPARKEN KENDİNİZİ VE BAŞKALARINI TEHLİKEYE ATMAYINIZ
- GÖREVLİLERDEN BAŞKASININ YANGIN SAHASINA GİRMESİNE MANİ OLUNUZ
- GERÇEK DİŞİ YANGIN İHBARLARINDA BULUNMAYINIZ İTFAİYE, ARAÇLARINA YOL VERİNİZ.

YANGIN ÖNLEMLERİ ALMANIN, SÖNDÜRME KÜLFETİNDEN DAHA KOLAY VE UCUZ OLDUĞUNU UNUTMAYINIZ.

Naim TAN
Sivil Savunma Uzmanı 2370000 - 3076